

主な内容 ● 第1回市職員採用試験…3 ● ごみゼロ運動…5 ● 市営住宅入居者の募集について…5 ● 夏本番が始まる前に!…8 ● シェアサイクルがスタートしました!…8

## はぐくむところ・あふれるえがお 子育て世代にやさしいまちづくり 子育て応援号



市では、さまざまな子育て支援サービスを行っています。



### 子ども医療費・高校生等 医療費の助成

高校3年生までの子どもが、医療機関に入院または通院した場合、医療保険が適用になった医療費の全部または一部を助成します。

問 こども支援課 ☎445・1325



### 多子世帯の保育料軽減

市内在住で保育所・小規模保育事業・認定こども園を利用する0～2歳児までの保育料について、第2子以降の軽減の年齢制限を高校生までとし、第2子は半額、第3子以降は無償化します(令和8年3月まで延長)。

問 幼児保育課 ☎445・1363



### 小学校1年生の 学校給食費を無償化

市内小学校進学に伴う支出増を緩和するため、小学校1年生の学校給食費を無償化します。

問 学校給食センター ☎445・5640



### 第3子以降の 学校給食費を無償化

子どもを3人以上扶養している世帯について、第3子以降の市内小・中学校の学校給食費を全額無償化します。

問 学校給食センター ☎445・5640

### 子育て応援展

市の子育て支援について紹介するパネル展を開催します。

日時 5月1日～13日(火)

場所 市役所1階

問 子育て支援センター ☎441・8905

## こども家庭センターを設置しました

相談支援窓口「こども家庭センター」を4月1日に設置しました。

安心して妊娠・出産・子育てができるよう、家庭の状況に合わせて保健師・社会福祉士・心理士などがサポートします。

また、市内の各児童センターと公立保育所では、子育てに関する悩み相談や子育てに関する情報提供なども行っています。詳しくは市ホームページをご覧ください。

問 こども総合相談室 ☎445・1328

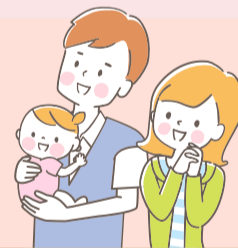

市ホームページ

## 市長メッセージ

### ■自転車歩行者専用道路(581m)が開通

新鎌ヶ谷駅周辺地区と北初富駅周辺地区を結ぶ自転車歩行者専用道路が完成し、4月15日に開通式を行いました。

開通式では、鎌ヶ谷みどり幼稚園の子どもたちのすてきな歌が披露され、式に華を添えてくれました。参加していただいた園児の皆さん、ありがとうございました。ぜひ、市民の皆さんも散歩やサイクリングなどにもご利用ください。

なお、令和7年度は、道路に面した部分を公園として整備しますが、小さな子どもも楽しく遊べる遊具や健康遊具などを設置し、あらゆる世代の方が楽しめる場として整備しますので、ぜひ、完成を楽しみにお待ちいただければと思います。



鎌ヶ谷市長  
芝田 裕美



子どもたち、中村市議会議長と一緒にテープカット

### ■まちづくりに向けて意見交換

新鎌ヶ谷駅南側の2カ所の市有地を取得し、事業を進めることが決定した京成電鉄株式会社の小林社長及び日本コープ共済生活協同組合連合会の和田理事長と今後の市のまちづくりについて意見交換を行いました。

2カ所の用地には、2棟の6階建てオフィスビルの建設が決まり、約700人が働くコープ共済連の中核施設ができ、先行して進められている東武鉄道を挟んで反対側の商業棟を含む南側全体では、1,300人ほどの新たな就業者が生まれる見込みです。私からは、駅周辺の賑わいの創出や雇用促進につながる土地活用への感謝の意を伝えるとともに、今後のまちづくりへの連携・協力をお願いをしました。

お二人からは、鎌ヶ谷市は地盤が強く、交通の結節点として鉄道網が充実しており、事業展開を図りやすい場所とお話をいただきました。

今回の土地活用が契機となり、新たな企業進出や駅周辺の土地利用の促進につながることを期待しています。



小林社長(左)、  
和田理事長(右)と3人で

### 最新の子育て情報発信中

#### 子育て子育て応援サイト「かまっこ応援団」

妊娠・出産時の手続き、保育サービス・手当・助成についてのお知らせや、各児童センターのイベントなど、さまざまな最新情報を配信しています。



かまっこ応援団ホームページ

#### かまがや子育てガイドブック・ガイドマップ

市内の子育て関連サービスを紹介した冊子です。こども支援課窓口(総合福祉保健センター2階)や市内児童センターで配布しています。



#### 子育て支援 コーディネーターの部屋 (「かまっこ応援団」内)

子育て支援コーディネーターが、子育て情報や子どもと一緒に楽しめるイベントなどについて発信しています。

☎こども支援課 ☎445・1320

### 子育て支援 コーディネーター

子育てに関する悩みや困り事などを一緒に考え、専門的な相談窓口や適切なサービスを案内します。コーディネーターに、子育てに関する悩みを相談してみませんか?



☎子育て支援コーディネーター ☎445・1609 /  
✉kosodatesc@city.kamagaya.chiba.jp

### 困ったときの保育サービス

令和7年4月1日時点で国基準の待機児童ゼロを11年連続で達成しています。市で行っている保育サービスの一部を紹介します。

#### 保育所の一時的預かり

保護者が急病になったときや育児のリフレッシュなどの際に一部の保育所で利用できます。

☎幼児保育課 ☎445・1363

#### 幼稚園の預かり保育

通常の教育時間外(夏休みなどを含む)に保育を行います。

☎幼児保育課 ☎445・1363

#### 病児保育 **事前登録制**

子どもが当面症状の急変が認められない病気のとき、保護者の仕事の都合などにより家庭での保育が難しい場合に、一時的に預かる制度です。白井聖仁会病院(白井市)で実施しています。



☎白井聖仁会病院 ☎047・491・3111

#### 病後児保育 **事前登録制**

子どもが病気の回復期で、保護者の仕事の都合などにより家庭での保育が難しい場合に、一時的に預かる制度です。鎌ヶ谷総合病院で実施しています。



☎鎌ヶ谷総合病院 ☎498・8111

#### ファミリー・サポート・センター **事前登録制**

子育ての援助を受けたい人(依頼会員)と子育ての援助をしたい人(提供会員)が会員となって地域で助け合うボランティア組織です。

保護者に代わり、提供会員が子どもの学校や保育園などへの送迎や預かりを行います。

☎ファミリー・サポート・センター ☎445・1354



#### ファミリー・サポート・センター提供会員募集

活動時間に応じて報酬が支給されます。次の研修受講後、登録となります。

**日時** 5月28日(水)9時30分~15時30分

**場所** 市役所3階

**申し込み** 5月9日(金)までにファミリー・サポート・

センター ☎445・1354 / 申し込みフォームから



申し込みフォーム

### 遊びに出かけよう!

#### 児童センター

児童センターは、0~18歳未満の子どもの遊び場です。

未就学児の親子を対象に、子育て広場や子育てサロンなどの遊び・触れ合いの場を定期的に開催している他、小学生を対象に工作や書道などのさまざまな体験教室も行っています。

#### 休館日

- 年末年始(12月29日~1月3日)
- 清掃日や消毒日 他

#### 開館時間

- 2月1日~10月31日=9時~17時
- 11月1日~1月31日=9時~16時30分



#### 近くの児童センターをご利用ください

- 中央児童センター ☎444・0144
- 南児童センター ☎438・5040
- くぬぎ山児童センター ☎047・389・1401
- 北中沢児童センター ☎442・2011
- 栗野児童センター ☎441・7066
- 東部児童センター ☎404・3834

※利用の際は緊急連絡カードの提出をお願いします。カードは各児童センター窓口の他、市ホームページからもダウンロードできます

#### 遊びのプレーパーク

通常の公園での規制事項を最小限にした遊びの広場を開催しています。

**内容** 綱渡り、ブランコ、竹馬、バンブーダンス、ものづくり(紙のかぶと)など

**対象** 子ども(小学校3年生以下は保護者要同伴)

**日時** 5月11日・25日、6月8日・29日、7月27日、9月28日、11月2日の各(日)11時~15時

**場所** 市制記念公園

**その他** ●プレーパークを運営するプレーリーダーも募集しています

●雨天中止の場合あり(実行可否については、当日9時以降に市制記念公園管理事務所 ☎445・0285)

☎こども支援課 ☎445・1320



### 妊娠期から子育て期にわたる切れ目のない支援

#### 産後ケア事業(宿泊型・通所型・訪問型)

生後4カ月未満の子どもがいる人を対象に、産後ケア事業を実施しています。母親の身体のケアや赤ちゃんの育児指導が受けられます。

☎健康増進課 ☎445・1393

#### 産婦健診、1か月児健康診査の費用の助成

産後間もない時期の産婦の心身のケアや、生後1カ月ごろの乳児の疾病の早期発見などのため、健康診査費用の一部を助成します。

☎健康増進課 ☎445・1393

## 子どもの定期予防接種

以下の予防接種は、公費負担のため無料で受けることができます。乳幼児の予防接種関係書類は、生まれた月の翌月に通知、または転入時に総合福祉保健センター2階で配布しています。

**内容** ●ロタウイルスワクチン ●ヒブワクチン(インフルエンザ菌b型) ●小児用肺炎球菌ワクチン ●五種混合ワクチン(ジフテリア・百日せき・破傷風・不活化ポリオ混合・ヒブ) ●四種混合ワクチン(ジフテリア・百日せき・破傷風・不活化ポリオ混合) ●B型肝炎ワクチン ●BCGワクチン ●麻しん風しん混合ワクチン(MR) ●水痘ワクチン ●日本脳炎ワクチン ●二種混合ワクチン(DT)\* ●子宮頸がん予防ワクチン(HPV)\*

※:接種可能な時期に個別で通知

**場所** 指定医療機関

**持ち物** 予診票・母子健康手帳・マイナンバーカードなどの本人確認書類・子どもの予防接種個人コード

**その他** ●五種混合、四種混合、麻しん風しん混合、BCG、日本脳炎の予防接種は、「特定防衛施設周辺整備調整交付金」を財源に充てて実施しています

●詳しくは、市ホームページをご覧ください

**問** 健康増進課 ☎445・1390



市ホームページ

## 第1回 市職員採用試験

**問** 人事室 ☎445・1057

- 試験** ●第1次試験=①6月8日(日)、②6月1日(日)~10日(火)  
●第2次試験=7月中旬  
**日** ●第3次試験=8月中旬



**試験区分など** 下表参照

**受験案内** 人事室窓口(市役所3階)および市ホームページで配布

**その他** ●今後各職初級などの採用試験を実施する場合は、広報かまがやおよび市ホームページでお知らせします

●欠員状況などにより、採用日より前に採用される場合があります

**申し込み** 5月20日(火)までに受験案内に記載されている申し込みフォームから



市ホームページ

試験区分	受験資格	採用日
①一般行政職(上級)	平成2年4月2日~16年4月1日に生まれた人で、学歴不問。または平成16年4月2日以降に生まれた人で学校教育法に基づく大学(短期大学を除く)を卒業した人(令和8年3月までに卒業見込みの人を含む)	8年 4月1日(水)
①土木職(上級)	昭和60年4月2日~平成16年4月1日までに生まれた人で、学校教育法に基づく学校(高等学校以上)において、土木に関する専門課程を修めて卒業した人(令和8年3月までに卒業見込みの人を含む)	8年 4月1日(水)
②土木職(民間企業等職務経験者採用)	昭和55年4月2日以降に生まれた人で、次の全てに該当する人 ●民間企業などでの職務経験(土木工事の計画・設計・施工管理など)が令和7年5月1日現在で5年以上ある ●1級土木施工管理技士または2級土木施工管理技士、技術士もしくは技術士補の資格を有する	10月1日(水)、 または8年 4月1日(水)
①建築職(上級)	昭和60年4月2日~平成16年4月1日に生まれた人で、次のいずれかに該当する人 ●学校教育法に基づく学校(高等学校以上)において、建築に関する専門課程を修めて卒業した(令和8年3月までに卒業見込みの人を含む) ●1級建築士または2級建築士の資格を有する、もしくは令和8年春季までに資格取得見込みである	8年 4月1日(水)
②建築職(民間企業等職務経験者採用)	昭和55年4月2日以降に生まれた人で、次の全てに該当する人 ●民間企業などでの職務経験(建築工事の計画・設計・施工管理など)が令和7年5月1日現在で5年以上ある ●1級建築士または2級建築士の資格を有する	10月1日(水)、 または8年 4月1日(水)
①保育士	昭和60年4月2日~平成18年4月1日までに生まれた人で、保育士の資格を有する、または令和8年春季までに資格取得見込みの人	8年 4月1日(水)
②保育士	昭和60年4月2日以降に生まれた人で、保育士の資格を有する人	10月1日(水)

あなたのチャレンジを応援します!  
店舗改装費等を最大70万円まで補助!

## 空き店舗活用補助金

**問** 商工観光課 ☎445・1240

店舗改装費などを空き店舗で出店を目指す人へ補助します。

**補助率** 店舗改装費と備品購入費の合計の2分の1(上限70万円)

**対象** 個人または法人

※市内在住の個人または市内に登録を有する法人に限り、フランチャイズチェーン方式による出店も対象

**注意** ●本事業における「空き店舗」とは、市内で3カ月以上上業に使われていない、1階または2階部分の店舗です

●交付申請を行ってから工事に着手してください

**申し込み** 5月1日~8年1月15日(木)に、市ホームページおよび商工観光課などで配布する必要書類に記入して、同課窓口(市役所2階)へ持参



市ホームページ

## 寄せられた善意

~ありがとうございました~

- 小林朗子さんから北中沢児童センターのためにおもちゃを
- T.Oさんから図書館南部分館の絵本購入のために30,000円を

(財政室)

## 市ホームページの バナー広告を募集しています

広告料は月額15,000円

**問** 広報広聴室 ☎445・1088

市のホームページ(トップページ)に、バナー広告(有料)の掲載枠を設けています。バナー広告から広告主のホームページにリンクすることもできます。会社などのPRに活用しませんか?

掲載規格など詳しくは、市ホームページをご覧ください。

**申し込み** (有)八千代折込広告 ☎047・483・0627



市ホームページ

## スリランカフェスティバル 鎌ヶ谷2025 入場無料

**問** スリランカフェスティバル実行委員 門脇  
☐institute@karunakarala.com



スリランカの伝統ダンスやアーユルベエダ、ライス&カレー、セイロンティー、ヨガレッスンなどが楽しめるイベントです。

**日時** 5月17日(土)・18日(日)各10時~17時

**場所** 市役所駐車場

**注意** 公共交通機関をご利用ください



市ホームページ



# 情報ひろば

## お知らせ・相談

### コンビニ交付サービスの一時停止

システムメンテナンスのため、全ての証明書のコンビニ交付サービスを停止します。  
**時**5月14日(水)終日  
**他**市役所1階のマルチコピー機も含まれます  
**問**市民課 ☎445・1187

### 鎌ヶ谷朝市 ～開始時間変更～

大好評の「鎌ヶ谷朝市」の開始時間が、5月から朝7時に変わります。収穫したての新鮮な野菜を取りそろえて、皆さんのお越しをお待ちしています。  
**時**毎週(土)7時から(売り切れ次第終了)  
**所**市役所駐車場(イオン側)  
**問**市朝市組合事務局(JAとうかつ中央鎌ヶ谷支店内) ☎443・4010

### 5月は消費者月間です

「明日の地球を救うため、消費者にできること グリーン志向消費 ～どのグリーンにする?～」をテーマに消費生活パネル展を開催します。  
**時**5月26日(月)～30日(金)(初日は13時から)  
**所**市役所1階  
**他**●身に覚えのない請求などでお困りの際は、市消費生活センター ☎445・1246にご相談ください  
 ●消費生活に関する出前講座を希望する場合は、商工観光課へお問い合わせください  
**問**同課 ☎445・1240



### STOP THE 不法電波! 6月1日(日)～10日(火)は電波利用環境保護周知啓発強化期間

電波のルールは正しく守りましょう。  
**問**総務省関東総合通信局  
 ●不法無線局による混信・妨害=☎03・6238・1939  
 ●テレビ・ラジオの受信障害=☎03・6238・1945

### 自動車税(種別割)は納期限までに納めましょう 自動車税の納期限は6月2日(月)

5月9日(金)に自動車税事務所から納税通知書を送付します。自動車税の納期限は6月2日(月)です。  
 eマークの付いた通知書は、「地方税お支払サイト」からのクレジットカード払い、インターネットバンキング、ダイレクト納付による口座振替などを利用できます。各種スマートフォン決済アプリでの支払いも可能です。  
 詳しくは、納税通知書に同封のしおりをご覧ください。  
**問**●県自動車税事務所 ☎043・243・2721  
 ●県税務課 ☎043・223・2117

### 赤十字活動資金へのご協力をお願いします

日本赤十字社は、活動資金の協力により災害時や献血、医療事業など、国内外で人道的活動を行っています。  
 活動資金の一部は交付金となり、市の赤十字活動(災害時の支援、青少年赤十字、講習会の開催など)に活用されます。  
 活動資金の受け付けは、社会福祉課(総合福祉保健センター4階)でも行っています。  
**問**同課 ☎445・1286

### 消費者問題無料相談会

弁護士による無料相談会を開催します。  
**対**鎌ヶ谷・柏・松戸・流山・我孫子・野田市に在住・在勤の人  
**相談日程** 下表参照

日にち	場所
5月17日(土)	中央体育館管理棟1階(柏市) ☎04・7163・5853
5月20日(火)	流山市役所第2庁舎2階 ☎04・7158・0999
5月21日(水)	京葉ガスF松戸第2ビル4階(松戸市) ☎047・366・7329
5月22日(木)	野田市役所2階 ☎04・7123・1084
5月23日(金)	鎌ヶ谷市役所1階 ☎445・1240
5月26日(月)	アビックオーレ2階(我孫子市) ☎04・7185・1469

※時間は各10時～16時(1人45分)  
**定**各12人  
**申**希望する会場の予約先に電話

## スポーツ

### 東葛スポレク祭 モルックフェス in KAMAGAYA

モルックを体験しませんか?家族や仲間同士でも参加できます。  
**対**市内在住・在勤・在学の人  
**時**5月24日(土)9時15分～12時(9時から受け付け、雨天中止)  
**所**福太郎スタジアム  
**定**128人(申込先着順)  
**服装**動きやすいもの、スニーカー  
**申**5月14日(水)までに申し込みフォームから  
**問**文化・スポーツ課 ☎445・1531



### ペタンク春季市民大会 ～土の上のカーリング～

家族でも、初心者でも参加できます。  
**時**5月11日(日)9時30分～15時(8時45分から受け付け。小雨決行)  
**所**五本松小学校  
**定**15人(申込先着順)  
**費**500円  
**持**飲み物・タオル・ボールを拭く布・弁当  
**服装**動きやすいもの  
**申**5月7日(水)までに市ペタンク協会綾部 ☎080・5442・4905

### 市民ゴルフ大会

仲間同士一緒にの組で参加できます。  
**対**市内在住の人、市内の小・中学校を卒業した人(学生を除く)  
**時**6月2日(月)  
**所**鎌ヶ谷カントリークラブ  
**定**120人(申込先着順)  
**費**18,000円(キャディ・食事・乗用カート代、参加賞含む)  
**注**表彰式と入賞賞品はありません  
**申**5月12日(月)までに参加費を持参して、鎌ヶ谷ゴルフセンター/ゴルフレンジニューミナト/文化・スポーツ課窓口(市役所5階)  
**問**鎌ヶ谷ゴルフセンター ☎445・1241

### おわびと訂正

広報かまがや令和7年4月15日号6ページ「大型連休中の閉庁日・休館日など」内の青少年センターの閉所日に誤りがありました。正しくは以下のとおりです。おわびして訂正します。  
**開所日**  
 5月1日・2日(金)・7日(水)  
**閉所日**  
 5月3日(土)～6日(火)

## 5月12日(月)は民生委員・児童委員の日

### 広げよう 地域に根ざした 思いやり

**問**社会福祉課 ☎445・1286

民生委員・児童委員は、法律により住民の中から選ばれ、厚生労働大臣が委嘱し、常に住民の立場に立って安心して暮らしやすい地域社会をつくるために活動しています。

民生委員・児童委員は、担当する地域の中で、生活上の心配事の相談や福祉サービスを利用するための手伝いなど、さまざまな活動に取り組んでいます。また、子どもの問題を専門的に担当する主任児童委員も民生委員・児童委員とともに活動しています。

困ったことがあったら、地域の民生委員・児童委員、主任児童委員にご相談ください。

**注意**●担当委員については、社会福祉課へお問い合わせください  
 ●命に関わると思われるときは、警察へ連絡してください  
 ●民生委員・児童委員には守秘義務があり、相談内容や秘密が漏れることはありません



## 梨剪定枝で作った 堆肥・チップ・薪の販売を行います

6月～9月は販売しないため、必要な人は5月に申し込んでください。今月は割った薪も販売します。  
**日時**5月17日(土)9時30分～12時  
 ※30分毎に各5人まで  
**場所**中沢地区集積所(市役所での販売は行いません)  
**費用**●堆肥・未調整薪(丸太)=100円(30分間積み放題)  
 ●チップ=100円(45リットル袋を10袋まで)  
 ●薪(割ったもの)1袋=500円(口を結んだ状態で1人3袋まで)  
**その他**●いずれも申込先着順  
 ●スコップ・バケツは貸し出します(1人一つ)  
 ●堆肥・チップを入れる袋は各自で用意してください  
 ●薪(割ったもの)を入れる袋は当日渡します  
**申し込み**5月15日(木)までに申し込みフォームから/農業振興課 ☎445・1233



## 行政相談委員が委嘱されました

行政相談委員とは、行政相談委員法に基づいて、総務大臣から委嘱された民間有識者です。4月1日付けで今泉哲男さん、田代資二さん、石原秀樹さんに委嘱されました。

国の仕事に関する要望や問い合わせなどを聞き、総務省と連携を図りながら、公平な立場で助言、行政機関への通知などを無報酬で行っています。

**問**●行政相談全般=千葉行政監視行政相談センター ☎0570・090110  
 ●市での行政相談=市民活動推進課 ☎445・1274

### 市役所での行政相談

相談は無料です。相談内容の秘密は守られます。  
**日時**毎月第2(水)10時～12時  
**申し込み**毎月最初の開庁日8時30分から市民活動推進課 ☎445・1274



内:内容 対:対象 時:日時 所:場所 定:定員 入:入会金 年:年会費 月:月会費 費:費用 師:講師 持:持ち物 他:その他 注:注意 申:申し込み 問:問い合わせ ※原則として、費用の記載のないものは無料、申し込みの記載のないものは申し込み不要です

**講座・講演**

**手話奉仕員養成講座(後期課程)**

厚生労働省のカリキュラムに沿って手話を学習します。手話通訳者も目指せます。

**対** 市内在住・在勤の18歳以上で前期課程を修了した人

**時** 5月14日～11月19日各(水)18時30分～20時30分(8月13日を除く、全27回)

**所** 市役所地下

**定** 20人(申込先着順)

**費** テキスト代4,400円(前期で使用したテキストを持っていない場合)

**申** 5月9日(金)までに身体障がい者福祉センター☎445・1543/申し込みフォームから



**上級救命講習**

**対** 成人・小児・乳児を対象とした心肺蘇生法(AED)、傷病者の管理方法や応急手当など

**対** 中学生以上で市内在住・在勤・在学の人

**時** 5月17日(土)9時～17時

**所** 消防本部

**定** 20人(申込先着順)

**持** 筆記用具・昼食・上級救命講習修了証(再講習の場合)

**他** ●筆記試験・実技確認あり

●公共交通機関をご利用ください

**申** 5月1日8時30分以降に中央消防署☎444・3222

**問** 消防本部警防課☎440・8125



**シニア向けスマホ講座  
基本操作を一緒に学びませんか?**

**対** ●スマートフォンの基本操作

- LINEに関する基礎知識
- 市公式LINEの紹介

**対** 市内在住の65歳以上でスマートフォンを持っている人

**時** 6月4日(水)10時～11時30分

**所** 総合福祉保健センター3階

**定** 15人(申込先着順)

**申** 高齢者支援課☎445・1384

**日本の近代詩を読む  
4人の詩人の詩のこころと時代を探る**

近代詩を代表する4人の詩のこころと時代について、講演します。

**対** 北原白秋、与謝野晶子、宮沢賢治、中原中也

**対** 市内在住・在勤の人で全回出席できる人

**時** 6月8日・15日・22日・29日各(日)10時～12時(全4回)

**所** 中央公民館

**定** 60人(申込先着順)

**師** 元毎日新聞社会学芸部長の大井浩一さん

**申** 5月2日(金)10時30分以降に同館☎445・2012

**令和7年度 陶芸教室(初級講座)**

**対** 市内在住で60歳以上の人

**時** 6月5日・12日・26日、7月10日各(木)12時30分～15時30分(全4回)

**所** 社会福祉センター

**定** 15人(多数抽選)

**費** 1,000円

**師** 市陶芸クラブ会員の坂口賢一さん

**持** タオル・手拭い・筆記用具・メモ帳

**申** 往復はがきに、住所・氏名(ふりがな)・年齢・性別・電話番号を記入して、5月16日(金)まで(必着)に社会福祉センター陶芸教室係☎273-0121 初富802-116

**問** 同センター☎444・0121

**読み聞かせボランティア**

**養成講座**

学校をはじめとした家庭外の場で読み聞かせに携わるボランティアを養成するため、養成講座を実施します。

**対** 家庭外で行う読み聞かせボランティアを目指していて、全回参加できる人

**日時** 5月22日・29日各(木)10時～11時30分、6月12日(木)10時～12時(全3回)

**場所** まなびいプラザ

**定員** 30人(申込先着順)

**講師** おはなしのつばさの菊地芙美子さん、図書館職員

**保育** 未就学児、先着3人(5月8日(木)までに要予約)

**その他** 全回参加した人には修了証を発行

**申し込み** 5月1日10時以降に図書館本館☎443・4946



**きれいなまちづくりに参加しませんか?**

**5月25日(日) ごみゼロ運動**

**問** クリーン推進課☎445・1223

自治会の協力の下、市内全域の道路などに散乱する空き瓶・空き缶などの清掃活動を行います。

集められたごみは、市内の建設業協会、管工会、電設協力会、清掃事業協同組合、有価物資源組合などがボランティアで回収します。

**日時** 5月25日(日)8時～9時(雨天決行)

**注意** ●道路などに散乱するごみの清掃が目的です。家庭や事業所、空き地などからのごみは出さないでください

- 拾ったごみは、各自治会が指定した場所(赤いカラーコーンが目印)に置いてください
- 詳しくは、クリーン推進課へお問い合わせください



**市営住宅入居者の募集について**

**問** 建築住宅課☎445・1472

**対象** 次の要件を全て満たす人

- 市内に住所または勤務場所を有する
- 現在同居、または同居しようとする親族がいる
- 住宅に困窮している
- 申し込む本人または同居しようとする親族が暴力団員ではない
- 収入基準以内である

**募集戸数** 3戸(下表参照)

**選考方法** 申し込みが募集戸数を越えた場合は、「鎌ヶ谷市市営住宅入居者選考委員会」の意見を聞いた上で、入居者を決定します

**入居時期** 8月上旬予定

**申し込み** 建築住宅課(市役所4階)および市ホームページで配布する申込書に記入して、5月2日(金)～19日(月)(消印有効)に同課窓口へ持参/☎273-0195

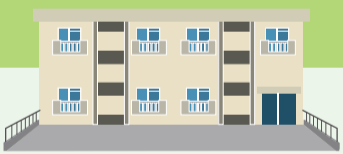

名称 住所	種別	階数	間取り(畳)	募集戸数	家賃	単身入居
鎌ヶ谷市営住宅 鎌ヶ谷6-8-29	一般世帯向け	3階	6/4.5/3/DK	1戸	1万1,000円～ 2万1,600円	可※1
長谷津市営住宅E棟 中央2-22-5	一般世帯向け	2階	6/6/4.5/DK	1戸	1万6,200円～ 3万1,900円	不可
長谷津市営住宅D棟 中央2-22-4	身体障がい者 世帯向け※2	1階	6/6/4.5/DK	1戸	1万6,500円～ 3万2,400円	不可

※1:単身入居の申し込みについては条件があります。詳しくは募集案内をご覧ください  
 ※2:身体障がい者向け住宅の申し込みについては、他と異なる条件があります

**図書館ボード**

記載がないものは所問図書館本館☎443・4946

**絵本の読み聞かせ**

**いちごぐみ**

**対** 小学校低学年以下

**時** 5月3日(土)15時～15時30分

**所** 図書館東部分館

**定** 10人(当日先着順)

**ひまわりぐみ**

**対** 小学校低学年以下

**時** 5月4日(日)11時～11時30分

**所** 図書館西部分館

**定** 20人(当日先着順)

**さくらんぼぐみ**

**対** 0～2歳程度

**時** 5月14日(水)11時～11時15分、11時15分～11時30分

**所** 中央公民館

**定** 各5組(当日先着順。各15分前から受け付け)

**小学生むけおはなし会**

「おはなしのつばさ」による世界の民話や日本のむかし話の素語りなど。

**時** 5月17日(土)15時～15時30分

**所** 東部児童センター

**定** 30人(当日先着順)

**創作教室ザ・チャレンジ  
ころがるおもちゃをつくろう!**

色画用紙などを使って動くおもちゃをつくりまわす。

**対** 小学生(低学年は保護者要同伴)

**時** 5月10日(土)13時30分～14時30分

**所** 中央公民館

**定** 25人(申込先着順)

**申** 5月1日10時以降に図書館本館へ電話

かまがや地域づくりコーディネーター養成講座2025

自分らしく「地域づくり」を学び、つながり、楽しもう

岡市民活動推進課 ☎445・1274

地域づくりコーディネーターになりませんか?



地域のさまざまな人や組織をつなぎ合わせる「地域づくりコーディネーター」になるための知識や実践が充実した講座です。

地域づくりコーディネーターに認定されるには、基礎編・応用編の講座を各3回以上受講する必要があります。

日程 右表のとおり

定員 20人(申込先着順)

申し込み 5月23日(金)までに市ホームページの申し込みフォームから

※事前説明会は5月11日(日)までに申し込み



市ホームページ

Table with columns: 事前説明会, 基礎編 (第1-5回), 応用編 (第1-5回). Rows include dates, times, and content for each session.

能楽を生で観てみませんか?

国立能楽堂 能楽鑑賞教室



岡 文化・スポーツ課 ☎445・1528

「能楽は敷居が高く難しそうだ」と思っていませんか?能楽鑑賞教室では、初心者でも楽しめるように、字幕画面付きで鑑賞できます。

この機会にぜひ、能楽の世界に浸ってみませんか?

内容 ●解説「能楽のたのしみ」

●狂言「附子」(和泉流)

●能「鉄輪」(喜多流)

対象 市内在住の人

日時 6月28日(土)7時30分市役所出発～16時30分市役所帰着(現地解散不可)

場所 国立能楽堂(東京都)

定員 42人(多数抽選)

費用 4,700円(昼食代含む)

※事前に文化・スポーツ課窓口(市役所5階)で支払い

申し込み 往復はがきに、「能楽鑑賞希望」、代表者の住所・氏名(ふりがな)・年齢・電話番号(日中連絡を取れるもの)、希望人数(2人まで。記入のない場合は1人として受け付け)、返信宛先を記入して、5月15日(木)まで(消印有効)に同課 ☎273-0195

※結果ははがきで郵送します。5月28日(水)までに届かない場合はご連絡ください

伝言板

内容・日時など詳しくは、各団体にお問い合わせください

掲載のきまり ✖️会員募集は年1回、催しは年6回まで掲載可 ✖️市内公共施設を会場とするものは原則各施設へ ✖️締め切りは発行日の1カ月前(1日か15日) ✖️その他掲載について不明な点は広報広聴室 ☎445・1088へ

催し

▶無料太極拳教室

時 5月12日・19日各(月)10時～12時 所 小くぬぎ山コミュニティセンター 定 10人(申込先着順) 申 ふれあい太極拳 小林 ☎090・4745・3461

▶第45回鎌ヶ谷絵画倶楽部作品展

時 5月16日(金)～22日(木)各9時～17時(初日は10時から、最終日は16時まで) 所 さらり鎌ヶ谷市民会館ロビー 岡 同倶楽部 牛戸 ☎080・1198・5277

▶無料太極拳教室

時 5月13日・20日各(火)18時～20時 所 小くぬぎ山コミュニティセンター 定 10人(申込先着順) 申 雲手の会 竹内 ☎080・1090・9579

会員募集

▶こだま会

内 硬式テニス 対 60歳以上でゲームができる人 時 毎週(月)・(火)・(木)・(金)13時30分～16時 所 オールサムズテニスクラブ鎌ヶ谷 定 若干名 月 4,000円 費 3カ月ごとボール代1,000円 申 鎌田 ☎kmituo-1@mx.mesh.ne.jp

▶健康体操ふらっと

対 女性 時 毎週(金)12時～13時 所 南初富コミュニティセンター 入 1,000円 月 1,500円 申 湯浅 ☎445・7567

▶鎌ヶ谷将棋クラブ桂喜会

時 毎週(木)13時～17時 所 道野辺中央コミュニティセンター 月 500円 申 伊藤 ☎080・5527・0756

▶健康体操自彊術(じきょうじゅつ)

時 毎週(木)13時30分～15時30分 所 東部学習センター 入 3,000円 月 2,500円 申 荒木 ☎444・7565

▶サークル木苺

内 生け花 時 毎月第2・4(土)10時～12時 所 東部学習センター 定 若干名 入 500円 費 1,300円 申 石渡 ☎445・6332

▶フラメンコサークル コラル

時 毎月第1(水)15時30分～17時30分 所 中央公民館 定 若干名 入 1,000円 月 3,500円 申 富田 ☎080・5678・1641

▶太極拳中央

時 毎週(月)13時30分～15時30分 所 中央公民館 定 若干名 月 2,000円 申 渡辺 ☎444・0514

▶小玉ジュニアレスリングクラブ

時 毎週(土)・(日)13時30分～17時 所 中部小学校 定 20人 月 3,000円 申 小玉 ☎443・5355

▶鎌ヶ谷東部囲碁クラブ

時 毎週(月)・(土)13時～17時 所 第二中学校 入 1,000円 年 男性=6,000円、女性=3,000円 申 大浦 ☎070・5371・0015

▶護身空手拳正道鎌ヶ谷

対 6歳以上の人 時 毎週(木)19時30分～21時30分 所 第二中学校 定 10人 月 500円 申 金田 ☎090・4819・8361

ウクライナから避難してきて

さまざまな文化のカタチについて

ヨーロッパ大陸では、さまざまな文化や国籍の人々が、隣り合って暮らしています。

日本に着いた最初の日から、私は日本の方の考え方や生活スタイルなどについて、違いを感じてびっくりすることがしばしばありました。

以前、カフェに入ったときに、誤って周りの椅子を押してしまったことがありました。

お客さんが一瞬固まったのに気づき、カフェの店員はすぐに微笑んで、安心させるような言葉をかけました。ヨーロッパなら、ただ謝って、それほど気にしなかったでしょう。

私は日本社会における調和と衝突を避けることの重要性について、考えるようになりました。

また、仕事でプロジェクトや問題について話し合うとき、ヨーロッパで慣れているように、まず自分の意見を述べてすぐに行動に移したいと思いました。しかし、同僚たちはまず、全員に合う解決策を見つけるために、全員で話し合いました。彼らの戦略は遅いように見えたが、それは本当に協調的な仕事につながりました。

そのような違いは、調和や相互尊重を重んじる日本の文化や考え方について考えるきっかけとなりました。日本語を勉強していく中で、それぞれの文化には独自の特徴があり、特有の考え方、世界観があるのだと気づかされました。西洋の慣例では、人は自分自身を現実の中心としてアプローチを行うことが多いです。文化の数だけ、ふるまいがあります。考え方の違いから、時にはそのアプローチに戸惑うこともあるかもしれません。けれども、それぞれの世界観に優劣などないと、私は思います。相互の交流を通じて私たちは豊かになるのです。

私の家族とウクライナを支えてくれた鎌ヶ谷と日本の人々に、私は感謝し続けます。ありがとうございます。

ナセドキナ・オルガ



# 健康・福祉ボード



申問 宛先の記載のないものは健康増進課

## Welcome Baby School (完全予約制)

妊婦中～産後の生活、赤ちゃんの沐浴体験など、妊婦歯科健診・結果説明・アドバイスミニ講座と相談(歯科・栄養)

詳しくは、市予約システムサービスをご覧ください

申市予約システムサービスから  
問 ☎445・1393



市予約システムサービス

## 離乳食教室(かみかみコース)

管理栄養士による離乳食後期から完了期にむけたポイントについての話、親子との交流会など

対 9～11か月ごろの子どもとその家族(2人まで)

時 5月30日(金)10時～11時30分  
(9時45分開場)

所 総合福祉保健センター3階  
定 15人(申込先着順)

申市予約システムサービスから  
問 ☎445・1546



市予約システムサービス

## 食事相談会

食事や健康で気になる事はありませんか?

食事記録を基に、日々の食生活の中で手軽に実践できるポイントを管理栄養士が個別でアドバイスします。

対 18歳以上の市民

時 5月28日(水)9時～12時

所 総合福祉保健センター3階

定 6人(申込先着順)

持 3日分の食事記録

申 ☎445・1546



## 元気アップカレッジ

年齢を重ねても生き生きと元気に過ごしたい人にお勧めの、フレイル予防を目的とした講座です。生活の中で自分ができることから始めてみませんか?

対 ①体力測定、歯科・栄養のポイントについての話、②運動実践

※体組成計などで自分の体内バランスもチェックできます

対 次の全てに当てはまる市民

- 74歳以下で運動に制限がない
- 体操の会に所属していない
- 全回参加できる

時 ①=5月30日、②=6月27日各(金)9時30分～11時30分(全2回)

所 総合福祉保健センター3階

定 25人程度(申込先着順)

問 ☎445・1405 / 申し込みフォームから



申し込みフォーム

## 5月の有価物回収

- 南部小=1日(木) ●初小=8日(木) ●鎌小=9日(金)
- 道小=12日(月) ●中部小=14日(水) ●北部小=19日(月)
- 五小=21日(水) ●西部小=22日(木) ●東部小=26日(月)

## 大型連休中のごみの収集

	5/1 (木)	5/2 (金)	5/3 (土)	5/4 (日)	5/5 (月)	5/6 (火)
収集	○	○	×	×	×	×

※○印の収集は、その曜日に収集する地域のみ実施

問 グリーン推進課 ☎445・1223

## YouTubeで動画配信中! 鎌ヶ谷市長公式チャンネル

市の魅力を皆さんに伝えるため、市の知名度アップにつながる出来事などを動画で発信しています。

問 広報広聴室  
☎445・1088



鎌ヶ谷市長公式チャンネル

# 5月のお知らせ!

## 主な施設の休み

●各コミュニティセンター=下部欄外 ●各児童センター=下部欄外 ●社会福祉センター=毎週(火)、3日(土)～7日(水) ●郷土資料館=毎週(月)(5日を除く)、7日(水) ●図書館=毎週(月)(5日を除く)、7日(水)・30日(金)(本館は12月28日(日)まで休館のため一部窓口業務のみ) ●スポーツ施設(弓道場・中沢多目的グラウンド・中沢みんなのスポーツ広場を除く)=8日(木)  
※福太郎アリーナは8年3月31日(火)まで休館

## 各種相談など(相談は全て無料)

相談名など	日時	場所/問い合わせ
税務相談 注	26日(月)13時～16時30分	市役所/課税課 ☎445・1094
法律相談(弁護士在室) 注	9日(金)・13日(火)・20日(火)・27日(火)13時～17時	市役所/市民活動推進課 ☎445・1274(つながらない場合は☎445・1141)
登記・不動産相談 注	19日(月)13時～16時	
行政相談 注	14日(水)10時～12時	
交通事故相談 注	16日(金)10時～15時	
行政書士相談 注	22日(木)13時～16時	
人権擁護相談 注	16日・30日各(金) ●10時～12時 ●13時～15時(16日を除く)	
女性のための相談 注	毎週(水) ●9時30分～12時20分 ●13時30分～14時20分 ●14時30分～15時20分(7日・21日を除く)	市役所など*1/男女共同参画室 ☎445・1277(つながらない場合は☎445・1141)
職業紹介	毎週(月)～(金)●10時～12時 ●13時～16時	市役所2階/わーくプラザ鎌ヶ谷 ☎445・1830
就職相談 注 (49歳以下向け)	20日(火)●13時から ●14時から ●15時から	市役所/まつど地域若者サポートステーション ☎047・703・8301
消費生活相談(予約優先)	毎週(月)～(金)●10時～12時 ●13時～16時	市役所2階/消費生活センター ☎445・1246
家庭児童相談	毎週(月)～(金)8時30分～17時	☎センター2階/子ども総合相談室 ☎445・1349
ひとり親家庭相談 注	毎週(月)～(金)9時30分～17時	

相談名など	日時	場所/問い合わせ
青少年相談(非行関係など)	毎週(月)～(金)9時～16時	まなびいプラザ1階/青少年センター ☎445・4307
教育相談	毎週(月)～(金)13時～16時	まなびいプラザ2階/ふれあい談話室 ☎445・4953
	毎週(月)～(金)9時～17時	市役所/教育支援センター ☎445・2700
就学相談 注	毎週(月)～(金)9時～17時	市役所/指導室 ☎445・1518
心配ごと相談	毎週(水)10時～14時	☎センター5階/市社会福祉協議会 ☎444・6921
心の相談 注	毎週(月)・(金)10時～15時	☎センター5階/市社会福祉協議会 ☎444・2231
終活相談会 注	20日(火)10時～15時	☎センター5階/市社会福祉協議会 ☎444・2231
酒害相談	●18日(日)13時～15時30分 ●27日(火)18時～20時30分	中央公民館/鎌ヶ谷断酒新生活会(飯沼方) ☎443・2557
認知症相談 注	13日(火)●13時～14時 ●14時～15時	☎センター2階/高齢者支援課 ☎445・1384
精神保健福祉相談 注	13日(火)14時から	☎保健所/☎保健所 ☎047・475・5152
	22日(木)13時から	☎センター3階/☎保健所 ☎047・475・5152
思春期相談 注	20日(火)9時30分から	☎保健所/☎保健所 ☎047・475・5153
HIV検査、 肝炎検査 注*2	7日・21日各(水)9時30分～10時	☎保健所/☎保健所 ☎047・475・5154
障がい相談 注	27日(火)9時から	☎センター4階/なしねっと ☎443・3408(9時～17時)
障がい者就労相談 注	15日(木)13時～16時	市役所1階/障害者就業・生活支援センターあかね園 ☎452・2718

注:1日(木)8時30分から予約開始(先着順) 注:要予約 注:センター:総合福祉保健センター  
各コミュニティセンターの休み ●鎌ヶ谷・南初富・道野辺中央・くぬぎ山・北中沢・栗野=30日(金)  
各児童センターの休み ●中央・南・東部=12日(月) ●くぬぎ山・北中沢・栗野=30日(金)

☎保健所:習志野保健所 \*1:場所は予約時にお知らせ \*2:HIV検査のみ即時通知

# 夏本番が始まる前に!!

☎環境課 445・1227

熱中症予防のため、一時的に涼めるスペース

## クーリングシェルター(ひと涼み施設)を運用開始します!



クーリングシェルター(ひと涼み施設)とは、暑さから一時的に避難できる場所として、市が指定した施設です。熱中症警戒アラート・熱中症特別警戒アラートが発表された際に施設を開放します。

**運用期間**

5月12日(月)～10月22日(水)

**指定施設**

**公共施設**

市役所、総合福祉保健センター、生涯学習推進センター 他

**民間施設**

ウエルシア薬局、薬局くすりの福太郎 他



このマークが目印です!

※最新の情報は市ホームページでご確認ください

※各施設の開放可能日時などについて詳しくは、市ホームページをご確認ください

クーリングシェルターの運用にご協力いただける民間施設を募集しています

募集要項などについて詳しくは、市ホームページをご確認ください。



市ホームページ

## 熱中症警戒アラートと熱中症特別警戒アラートの発表情報を提供します!

環境省公式LINEアカウントでは、熱中症警戒アラート・熱中症特別警戒アラートの発表情報を発信しています。

**市における情報提供**

県に対して、熱中症警戒アラート・熱中症特別警戒アラートが発表された際、次のとおり情報提供を行います。

**実施期間** 5月12日(月)～10月22日(水)

**周知方法** かまがや安心eメール、防災行政無線放送(船橋観測地点の暑さ指数(WBGT)が33以上と予測されている場合のみ)

**周知時間** 10時ごろ



環境省LINE



市ホームページ

## 熱中症について知って、予防しよう!



**熱中症とは?**

気温や湿度が高い環境に長時間いることで、体温調節機能がうまく働かなくなり、体内に熱がこもることです。体温が上昇してたくさんの汗をかくと、体の中の水分や塩分が失われ、めまいや頭痛などを引き起こします。

**熱中症警戒アラート発表回数・熱中症搬送者数の増加**

気候変動の影響などにより近年猛暑日が増え、熱中症による救急搬送者数は増加傾向にあります。

**県熱中症警戒アラート発表回数(直近3年間)**

▶令和4年度=12回 ▶令和5年度=34回 ▶令和6年度=39回

**市熱中症搬送者数(直近3年間)**

▶令和4年度=67人 ▶令和5年度=73人 ▶令和6年度=108人

**熱中症の原因**

- 環境条件(気温や湿度が高い、日差しが強いなど)
- 行動条件(長時間の屋外作業、激しい運動など)
- 体の条件(乳幼児や高齢者、持病があるなど)

**熱中症かもと思ったら(応急処置方法)**

- エアコンが効いた室内や風通しの良い日陰に移動する
- 衣服をゆるめ、水や保冷剤などで体を冷やし体温を下げる
- 水分や塩分を補給する



## きらりホール

### きらりシネマVOL.38 大いなる不在

幼い頃に自分と母を捨てた父が警察に捕まった。謎が紐解かれるとき、心が揺さぶられるサスペンスヒューマンドラマ。 ©2023CREATPS



**出演** 森山未来、真木よう子、藤竜也、原日出子 他

**日時** 7月4日(金)10時から(9時30分開場)、14時から(13時30分開場)

**費用** 500円

**その他** 全席指定

**申し込み** 5月2日(金)以降にきらりホール ☎441・3377 / 窓口

## シェアサイクルがスタートしました!

☎都市政策室 445・1422

4月16日からシェアサイクルを導入しました。市内の回遊性や、近隣市との往來の利便性が向上します。利用方法などについて詳しくは、市ホームページをご覧ください。



市ホームページ

**シェアサイクルとは▶**

ステーションがあればどこでも借りられてどこでも返すことができる有料の自転車シェアサービスです。電動アシスト自転車、市内外問わず借りた場所とは違うステーションに返却できます。

## 北部タウンセミナー(歴史散歩) 受講生募集

鎌ヶ谷大仏を中心に木下街道沿いの史跡を訪ね、鎌ヶ谷市の歴史を学びます。

**対象** 市内在住の成人で、全回出席できる人

**日程** 下表参照(全6回)

**定員** 30人(申込先着順)

**費用** 保険料、社会見学費用

**申し込み** 北部公民館 ☎446・1076

日時	内容	場所
6月19日(木)10時～12時	鎌ヶ谷地域再発見①「鎌ヶ谷大仏周辺史跡散歩」	鎌ヶ谷コミュニティセンター
7月 3日(木)10時～12時	鎌ヶ谷地域再発見②「ワークショップ」	北部公民館
9月18日(木)10時～12時	郷土資料館展示見学	郷土資料館
10月16日(木)10時～12時	鎌ヶ谷地域再発見③「木下街道鎌ヶ谷宿を学ぶ」	特別養護老人ホームアウル
11月14日(金)8時30分～16時	歴史見学(バスを予定)「木下街道の歴史を学ぶ(印西市)」	北部公民館
8年2月5日(木)10時～12時	民俗芸能を楽しむ「おしゃらく踊り」	



二次元コードを読み取ることで接続できます

夜間・休日の急病診療 ▶ ☎445・2300

火災などの情報 ▶ ☎445・5251

防災行政無線内容 ▶ ☎0800・800・2760

市ホームページ  
トップページに  
接続します。



かまがや安心eメール  
市の防災・防犯情報や子どもの安全  
情報などをEメールで提供します。



住民基本台帳人口 109,802人(前月比+176)  
男 54,006人 女 55,796人  
世帯数 53,390世帯(前月比+253)  
[R7.4.1現在]

【下総基地の米軍機使用絶対反対】