

主な内容 ●統一地方選挙…2 ●新型コロナウイルス感染症…3 ●市内乳幼児個別予防接種…4 ●市制記念公園の開園時間を延長…5 ●第15回春の牧ウマまつり…8

令和5年
3月23日(木)
から

新たな情報発信ツールとして 市公式LINEが始まります!

これまで新型コロナワクチン接種の予約に使用してきたLINEアカウントを活用して、さまざまな行政情報などを発信する市公式LINEアカウントを開発します。

☎広報広聴室 ☎445・1088

すでに新型コロナワクチン接種予約にLINEを使用した人は…

すでにワクチン接種予約のために登録している場合は、LINEのトーク機能で確認メッセージをお送りします。

新たに登録を希望する人は…

3月23日(木)以降に、市ホームページから登録が可能となります。詳しくは、市ホームページをご覧ください。



市ホームページ



利用開始日
4月3日(月)
から

運転免許自主返納者割引 & 障がい者の介助者割引



コミュニティバス「ききょう号」の新利用者サービス

☎都市政策室 ☎445・1422

近年、高齢運転手による痛ましい交通事故が発生しています。交通事故防止の観点から、運転免許を自主返納した人を対象にコミュニティバス運賃の割引を実施します。また、併せて障がい者の介助者1人までの運賃割引を実施します。

運転免許自主返納者に対する割引

対象 運転免許自主返納者で「申請による運転免許の取消通知書」または警察署が発行する「運転経歴証明書」*の交付を受けた市民
※:「運転経歴証明書」の交付期限が切れている場合、返却を受けた過去の免許証でも可

運賃 50円(現金のみ) **期間** 5年間(更新可)

利用方法 コミュニティバス利用時に「運転免許証自主返納割引証」を提示
「運転免許証自主返納割引証」の申し込み

市ホームページまたは都市政策室窓口で配布する申込書に記入し、運転経歴証明書などと写真(縦3cm、横2.4cm)を添付して、4月3日(月)9時以降に同室窓口(市役所4階)へ持参
※代理申請の場合は委任状も必要です

障がい者の介助者に対する割引

対象 障がい者手帳を持っている人の介助者1人まで
運賃 50円(現金のみ)
利用方法 障がい者手帳を持っている人の介助者による自己申告



市ホームページ

安全で安心して暮らすことのできる地域社会のために

鎌ヶ谷市犯罪被害者等支援条例を制定しました

☎安全対策課 ☎445・1285

市内の人口1万人当たりの刑法犯認知件数は、令和4年で県内37市中、少ない方から14番目であり、本市は決して犯罪が多い街ではありません。しかし、不幸にも犯罪の被害に遭う可能性は誰にでもあります。

また、犯罪の被害者やその家族などは、十分な支援を受けられずに社会で孤立してしまうことがあり、直接的な被害だけでなく、間接的な被害に苦しめられることも少なくありません。

犯罪被害者等の支援を総合的に推進し、被害の早期の回復および軽減を図るため、「鎌ヶ谷市犯罪被害者等支援条例」を制定し、4月1日(土)から施行します。

犯罪被害者等を市が支援します

相談・情報の提供

- 犯罪被害者等が直面している問題についての相談対応
- 市の各種制度や手続きの案内をし、被害者の負担を軽減できるようにサポート
- 相談内容に応じて警察や市と連携する関係機関を紹介

見舞金の支給・転居費用の助成

- 犯罪行為により傷害を負った被害者に「傷害見舞金」(全治1月以上3月未満は5万円、全治3月以上は10万円)を支給
 - 犯罪行為により亡くなった人の家族に「遺族見舞金」(30万円)を支給
 - 自宅などが犯行現場となり住み続けることができず、転居を余儀なくされた犯罪被害者等に「転居費用」(5万円を限度とする)を助成
- ※見舞金の支給、転居費用の助成には、警察に被害届を提出していること、被害者や遺族が市内に住所を有することなどの要件があります

市民・事業者などの理解と協力

犯罪被害に遭った人が、再び安心して平穏な生活を過ごせるようになるには、公的な支援だけでなく、身近な地域の人や事業者その他団体の皆さんの理解と協力が必要です。



令和5年度予算案可決

～子育て支援・高齢者、障がい者支援、街づくりなどに注力～

令和5年度当初予算が3月10日に鎌ヶ谷市議会3月会議で可決されました。市民生活に関連した多くの新規・拡充事業の予算措置を行いました。その一部をご紹介します。詳細については、広報かまがや5月15日号でお知らせいたします。

子育てがしやすいまちづくり

市制記念公園水遊び場の設置や保育園および学校給食費の公費補填拡充、(仮称)東部地区児童センターの建設、母子手帳アプリの導入など

お年寄りや障がいを持っている人が安心して暮らせるまちづくり

運転免許自主返納者や障がい者付添い人へのコミュニティバス利用支援や胃がん検診における胃内視鏡検査の導入、带状疱疹予防接種費用の助成など

災害に強い安全、安心なまちづくり

体育館への空調設備設置に向けた実施設計や犯罪被害者等見舞金の支給、電話de詐欺対策機器の交付、道路維持補修経費を1億円以上増額など

北千葉道路の整備を見通したまちづくり

北千葉道路沿線土地利用検討基礎調査の実施や(仮称)緑道整備に向けた基本構想の策定等、新鎌ヶ谷地区中街区歩行者専用道路の整備など

令和5年度は、これらの事業を着実に実施することで、「今を大切に 未来に希望を」持てる街づくりを実現してまいります。



鎌ヶ谷市長
芝田 裕美

市長メッセージ

学校給食「梨ジャム蒸しケーキ」完成

市では、地産地消の取組を推進しています。そのひとつとして、学校給食で鎌ヶ谷産の梨を使ったオリジナルの「梨ジャム蒸しケーキ」を開発しました。

これは、給食センター栄養教諭が特産の梨を今年で楽しめるよう企画し、市内梨農家の方と給食用パン業者のご協力のもと完成したものです。

今月、学校給食で提供される前に試作品の試食をしましたが、袋を開けるとふんわりと梨の香りが広がり、優しい甘みがあってとても美味しかったです。

「梨ジャム蒸しケーキ」が学校給食の新たな名物となり、子どもたちに喜んでもらえるように願っています。

統一地方選挙 「考えよう 自分の未来を たくす者」

4/9(日) 千葉県議会議員選挙 4/23(日) 鎌ヶ谷市議会議員選挙

投票時間 7時▶20時

問市選挙管理委員会事務局 ☎445・1539

任期満了に伴う千葉県議会議員選挙が3月31日(金)に告示され、4月9日(日)に投票、また鎌ヶ谷市議会議員選挙は4月16日(日)に告示され、4月23日(日)に投票が行われます。

当日投票に行けない人のために、期日前投票も市内2カ所で行います。棄権しないで投票しましょう。

期日前投票

千葉県議会議員選挙 4月1日(土)~4月8日(土)
鎌ヶ谷市議会議員選挙 4月17日(月)~4月22日(土)

仕事や旅行などの予定があり、投票日当日に投票へ行けない人は次の2カ所の施設で期日前投票ができます。

お近くの期日前投票所にお越しください。

※入場整理券が届いている人は持参してください。なお、あらかじめ入場整理券裏面の「宣誓書」に記入しておく、スムーズに投票を行うことができます。投票日に近づくにつれて投票所が混雑しますので、早めにお越しください

市役所1階市民ホール

投票時間 8時30分~20時

**東部学習センター1階
レインボーホール横**

投票時間 9時~19時



不在者投票

手続きに時間がかかるため、希望する人は早めに申請してください。

他の市区町村での投票

出産や長期出張などにより鎌ヶ谷市を離れている人は、滞在先の選挙管理委員会で投票できる不在者投票をご利用ください。なお、投票用紙などの請求が必要です。

病院や施設での投票

都道府県の選挙管理委員会が指定している病院や老人ホームなどに入院・入所している人は、その施設で不在者投票ができますので、入院・入所先にお問い合わせください。

市内の不在者投票指定施設

- ▶秋元病院
- ▶東邦鎌谷病院
- ▶初富保健病院
- ▶第二北総病院
- ▶鎌ヶ谷総合病院
- ▶シルバーケア鎌ヶ谷
- ▶慈祐苑
- ▶鎌ヶ谷翔裕園
- ▶幸豊苑
- ▶ハッピーライフ菜の花館
- ▶初富の里
- ▶さつまの里
- ▶あかり
- ▶アビタシオン鎌ヶ谷
- ▶アウル鎌ヶ谷
- ▶ここあんの家ひまり館

投票できる人

千葉県議会議員選挙

①平成17年4月10日までに生まれた人で、令和4年12月30日までに鎌ヶ谷市に転入の届け出をして、引き続き3カ月以上住民基本台帳に登録されている、日本国籍を有する人

②令和4年12月31日以降に鎌ヶ谷市から県内の市区町村に転出した、鎌ヶ谷市の選挙人名簿に登録されている人

※②の場合は、投票の際に、市区町村長が発行する「引き続き県内に住所を有することの証明書」の提示が必要となりますので、事前に交付を受けて投票所に持参してください

※令和4年12月31日以降に鎌ヶ谷市に転入した人で、前住所地の選挙人名簿に登録がある人は、前住所地での投票となります

鎌ヶ谷市議会議員選挙

平成17年4月24日までに生まれた人で、令和5年1月15日までに鎌ヶ谷市に転入の届け出をして、引き続き3カ月以上住民基本台帳に登録されている、日本国籍を有する人。

※令和5年1月16日以降に鎌ヶ谷市に転入した人および選挙日までに市外に転出した人は、投票できません

入場整理券

鎌ヶ谷市の選挙人名簿に登録されている人へ世帯ごとに郵送します。届いたら開封し、記載内容を確認の上、本人の分を切り離して投票所に持参してください。

代理投票

病気やけがなどで字が書けない人は、投票所の受け付けに代理投票したい旨を申し出てください。係員が立ち会いの上、代理記載します。



点字投票

視覚に障がいがあり、点字による投票を希望する人は、投票所の受付に申し出てください。

開票

投票日当日の21時から、福太郎アリーナで開票します。

※参観人の受け付けは20時30分からです

選挙公報

候補者の政見などを掲載した選挙公報を、県議4月5日(水)および市議4月19日(水)の日刊新聞(朝日・産経・千葉日報・東京・日経・毎日・読売)の朝刊に折り込む予定です。

※市役所・各コミュニティセンター・学習センター(各公民館)・図書館などの公共施設でも配布します

選挙による施設の臨時休館

次の施設は投票所となるため、4月8日(土)・9日(日)および4月22日(土)・23日(日)は臨時休館になります。

臨時休館施設

- ▶北部・南部公民館(いずれも図書館分館を含む)
- ▶南初富・北中沢・道野辺中央・栗野コミュニティセンター(いずれも4月8日(土)・22日(土)は利用申し込みのみ受け付け)

投票所への移動に関する支援

次の対象者は、自宅などから投票所(期日前投票所を含む)への移動について、福祉制度が利用できる場合があります。詳しくは、お早めにお問い合わせください。

- ①身体障がい・知的障がい・精神障がいのある人、難病認定を受けている人
- ②介護保険の「要支援」または「要介護」の認定を受けている人

問①の人=障がい福祉課 ☎445・1305

②の人=高齢者支援課 ☎445・1380

郵便による投票

身体に重度の障がいがあり、次のいずれかに該当する人は、郵便による不在者投票ができます。

- 次の身体障害者手帳をお持ちの人
 - ▶両下肢・体幹・移動機能の障がい1・2級
 - ▶心臓・腎臓・呼吸器・ぼうこう・直腸・小腸の障がい1・3級
 - ▶免疫・肝臓の障がい1~3級
 - 次の戦傷病者手帳をお持ちの人
 - ▶両下肢・体幹の障がい特別項症~第2項症
 - ▶心臓・腎臓・呼吸器・ぼうこう・直腸・小腸・肝臓の障がい特別項症~第3項症
 - 介護保険被保険者証をお持ちで要介護5の人
- ※「郵便による投票」を希望する場合は、「郵便等投票証明書」が必要です。お持ちの場合は有効期限を確認して、県議選は4月5日(水)、市議選は4月19日(水)までに市選挙管理委員会に投票用紙を請求してください。お持ちでない場合はご連絡ください

申請はお済みですか?

該当する可能性がある人は、早めに申請を

新型コロナウイルス感染症の影響により令和4年中の収入(給与・事業・不動産・山林)が前年と比較して3割以上減少した世帯などに対し、保険料の減免を行っています。

申請期限 3月31日(金)(消印有効)

新型コロナウイルス感染症に係る国民健康保険料および後期高齢者医療保険料の減免申請

申し込み 市ホームページまたは保険年金課窓口(市役所1階)で配布している申請書に記入し、必要書類を添付して、保険年金課 ☎273-0195、または同課窓口持参

問 ●国民健康保険について=保険年金課 ☎445・1204

●後期高齢者医療について=保険年金課 ☎445・1207

新型コロナウイルス感染症に係る介護保険料の減免申請

申し込み 市ホームページまたは高齢者支援課窓口(総合福祉保健センター2階)で配布している申請書に記入し、必要書類を添付して、高齢者支援課 ☎273-0195、または同課窓口持参

問 高齢者支援課 ☎445・1380

予防注射は毎年1回 忘れずに
令和5年度 狂犬病予防集合注射

☎環境課 ☎445・1229

狂犬病予防集合注射を実施します。

なお、登録済みの犬については、通知票を3月上旬に発送しました。

- 日時** ●4月1日(土)13時30分~15時30分
 ●4月8日(土)13時30分~15時30分
 ●4月15日(土)9時30分~11時30分
 ※雨天決行

場所 市役所駐車場(南側)

費用 ①登録済みの犬=3,500円(予防注射料金2,950円+注射済票交付手数料550円)
 ②新規登録の犬=6,500円(①+登録手数料3,000円)

持ち物 ①のみ、市から郵送された通知票・事前に記入した問診票

その他 集合注射以外で注射をする場合は、6月30日(金)までに動物病院で注射を受け、環境課窓口で狂犬病予防注射済票の交付手続きをしてください

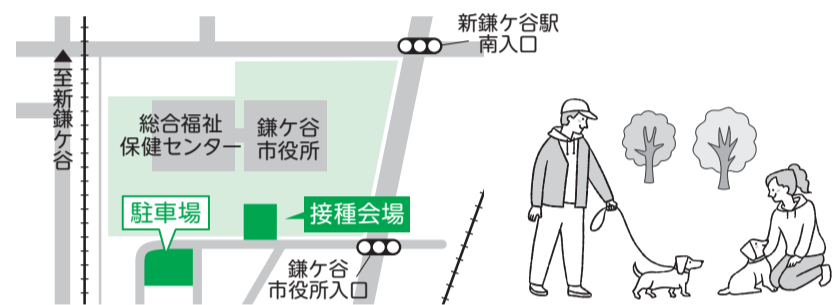

**新型コロナウイルス
 感染症関連情報**

☎ワクチン対策室 ☎446・2601

集団接種会場の終了について

集団接種会場は、3月25日(土)で一旦終了します。4月からの接種体制は、国からの方針に従って接種を行う準備を進めています。詳しくは、決まり次第お知らせします。

マスクの着用は個人の判断が基本となりました

3月13日から、マスク着用は個人の判断が基本となりました。本人の意思に反してマスクの着脱を強いることがないよう、また、個人の主体的な判断が尊重されるよう、配慮をお願いします。

なお、次のような場合には注意をしましょう。

周囲に感染を広げないために…「マスクを着用しましょう」

- 受診時や医療機関・高齢者施設を訪問するとき
- 通勤ラッシュ時など混雑した電車・バスに乗車するとき など

自身を感染から守るために…「マスク着用が効果的です」

- 重症化リスクの高い人が感染拡大時に混雑した場所に行くとき

市民文化賞・市民スポーツ賞・市民賞

☎生涯学習推進課 ☎446・1111

市では、毎年、芸術文化活動やスポーツ活動など、ふるさと意識および文化の高揚に寄与した活動で優秀な成果を収めた高校生以上の皆さんを表彰しています。今年度の受賞者を紹介します(敬称略)。

市民スポーツ賞

倉永 悠馬 黒田 恒河 武藤 玖斗

令和4年度関東高等学校体育大会男子バレーボール大会千葉県予選会 第3位(関東大会出場)

小岩 皆人

2022年度JOCジュニアオリンピックカップ 全日本ジュニアレスリング大会 第2位
 U17アジア選手権(日本代表) フリースタイル60kg級 第3位

後藤 美咲

第77回国民体育大会 バレーボール競技 少年少女 第5位
 第75回千葉県高等学校総合体育大会 バレーボール競技 優勝
 春の高校バレー 第74回全日本バレーボール高等学校選手権大会 千葉県代表決定戦 準優勝
 令和4年度関東高等学校体育大会千葉県予選会 バレーボール競技 第3位

田中 風如

TVS ASIA ONE-MAKE CHAMPIONSHIP ROUND5(タイ) RACE2 第2位

戸祭 美優

2022年度 第45回全国JOCジュニアオリンピックカップ 夏季水泳競技大会(水球の部) 第1位

橋本 雅楽

令和4年度関東高等学校男子バスケットボール大会 Bブロック 優勝

長谷部 泰惺

第75回千葉県高等学校総合体育大会 バスケットボール 男子の部 第3位

日比 萌香

USA School&College Nationals 2022 高校編成 Song/Pom部門 Large 第5位

平井 健太

令和4年度千葉県高等学校新人体育大会テニス大会 男子団体 準優勝
 令和4年度千葉県高等学校新人体育大会テニス大会 男子ダブルス 準優勝

渡辺 昌彦

令和4年度千葉県障害者スポーツ大会 水泳競技 視覚障害その他の視覚障害区分 25m背泳ぎ 第1位
 2022年全国障害者スポーツ大会(いちご一会とちぎ大会) 水泳競技 視覚障害その他の視覚障害区分 25m背泳ぎ 第1位
 2022年全国障害者スポーツ大会(いちご一会とちぎ大会) 水泳競技 視覚障害その他の視覚障害区分 50m自由形 第1位



表彰式が行われました

市民文化賞

内山 侑晟

第11回日本学校合奏コンクール2022 全国大会グランドコンテスト 高等学校の部 銀賞

千葉県立鎌ヶ谷高等学校放送部

第69回NHK杯全国高校放送コンテスト千葉県大会 テレビドキュメント部門 最優秀賞

藤澤 優

第34回千葉県高等学校文化連盟放送コンテスト 優秀賞
 第46回全国総合文化祭東京大会 出場

古岡 恵子

第71回千葉県美術展覧会(県展) 木更津市長賞

細田 貞一

第70回記念千葉県美術展覧会(県展) 鎌ヶ谷市長賞

山本 京香

第28回関東地区高等学校百人一首かるた大会(栃木大会) 団体 2位
 第46回全国高等学校総合文化祭 小倉百人一首かるた部門 競技の部 出場

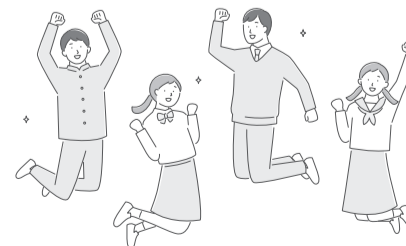

電話de詐欺に注意! 常に留守番電話に設定して詐欺被害を防ぎましょう
詐欺かな?と思ったら電話de詐欺相談専用ダイヤル☎0120・494・506に相談を

情報ひろば

※新型コロナウイルス感染症の状況により、イベントなどが中止となる場合があります

お知らせ・相談

春休みに市役所で勉強してみませんか？ 市役所会議室を自習室として開放

対 市内在住の小学生～高校生
時 3月27日(月)～29日(水)、4月4日(火)・5日(水)の各9時～17時
所 市役所6階 第1・第2委員会室
定 15人
他 入場時会場入り口の受付カードに記入してご利用ください
問 契約管財課 ☎445・1092

AEDを設置する公共施設や事業所に三角巾を配備しました

AEDを使用するには、パッドを胸部の正しい位置に貼る必要があります。市では、プライバシーに配慮するため、パッドの貼付後に傷病者の体を覆うことができる三角巾を、AEDを設置する公共施設や事業所に配備しました。
設置場所について詳しくは、市ホームページをご確認ください。
問 警防課 ☎440・8125



市ホームページ

市立鎌ヶ谷保育園の遊具をリニューアル

市立鎌ヶ谷保育園の遊具の老朽化が進んでいたため、リニューアルすべく、(公財)ライフスポーツ財団から令和4年度子ども活動支援補助金として100万円の交付決定を受け、補助金を活用して、新しく木製複合遊具を設置しました。

問 幼児保育課 ☎445・1366



3月17日(金)17時～18日(土)は市役所駐車場の使用が制限されます

「鎌ヶ谷 阿波おどり」実施に伴い、3月17日(金)17時～18日(土)は、市役所に用のない人の駐車はできません。
問 指導室 ☎445・1518

ふれあいサービス協力会員募集 たすけあいの気持ちを大切にしています

「ふれあいサービス」は、高齢者や障がい者、産前産後の世帯で家事などが困難な人へ、家事支援・介助などを有料で提供する会員制の福祉サービスです。自分の時間を誰かのために役立ててみませんか？次の研修会参加後に会員登録ができます。

新規登録説明会および研修会
時 4月13日(木)10時～12時
所 総合福祉保健センター6階
問 市社会福祉協議会(総合福祉保健センター5階)窓口/☎444・2231/FAX446・4545

陸・海・空自衛官

種目 予備自衛官補(一般・技能)
対 ●一般=18歳以上34歳未満の人
●技能=18歳以上で国家資格を有する人
申 4月6日(木)までに自衛隊柏募集案内所 ☎04・7163・6884

スポーツ

軽スポーツ バドミントン、スポンジテニスなどを楽しもう

対 市内在住・在勤・在学の人
時 3月26日(日)13時30分～15時30分
所 東部小学校 体育館
持 飲み物、室内履き
服装 動きやすいもの
注 車ででの来場はご遠慮ください
問 文化・スポーツ課 ☎445・1531

春季市民グラウンド・ゴルフ大会

対 市内在住の人(初心者歓迎)
時 4月5日(水)9時20分から(9時から受け付け。雨天時は12日(水)に延期)
所 福太郎スタジアム
定 200人
費 300円(当日持参)
他 クラブ、ボール貸し出し可
申 3月27日(月)17時までにグラウンド・ゴルフ協会 牛込 ☎・FAX445・1137

春季市民ソフトテニス大会

種目 一般男子・一般女子の部(A～Cのクラス別)
対 市内在住・在勤・在学の中学生以上の人
時 4月9日(日)9時から(8時30分から受け付け)
所 福太郎テニスコート
費 1組2,000円(当日持参。中学生・高校生は1,000円)
申 3月29日(水)17時までに文化・スポーツ課 ☎445・1531
問 市ソフトテニス連盟 宮崎 ☎m09089624751@yahoo.co.jp



新聞を購読していない市民の皆さんへ **広報かまがやを無料でお届け**

広報かまがやは、主に新聞折り込みによりお届けしていますが、新聞を購読していない市民を対象に、自宅のポストに投函する「ポストイングサービス」を行っています。

申し込み 広報広聴室 ☎445・1088
注意 宛先変更や配達不要の場合はご連絡ください

申請は3月31日(金)まで

高齢者補聴器購入助成金

聴力機能の低下により日常生活に支障がある65歳以上で住民税が非課税の高齢者を対象に、1人当たり最大2万円を助成します(1人当たり上限1台)。
申請方法など詳しくは、高齢者支援課へお問い合わせください。

問 高齢者支援課 ☎445・1384

納期限は3月31日(金)

- 国民健康保険料 (第10期)
- 介護保険料 (第10期)

※納付・納税は口座振替が便利です
※納期限を過ぎると延滞金がかかります

ストップ!
ATM振り込め詐欺

市役所からの還付は、絶対にATMは使いません。不審に思ったら、必ず市役所に確認しましょう。

市内乳幼児個別予防接種 令和5年度の実施医療機関

市内実施医療機関は表のとおりです。この他に、県内の医療機関でも接種できます。
※昨年度以前の表を持っている人は間違えないようご注意ください

問 ●診療日や予約などについては各実施医療機関
●その他=健康増進課 ☎445・1390

医療機関名	電話番号	ロタリックス	ロタテック	ヒブ	小児用肺炎球菌	B型肝炎	四種混合	BCG	麻しん・風しん混合(MR)	水痘	日本脳炎
いそのクリニック	☎498・5500	—	—	○	○	○	○	○	○	○	○
あいざわキッズクリニック	☎446・1170	○	—	○	○	○	○	○	○	○	○
青い鳥こどもクリニック	☎441・5457	○	—	○	○	○	○	○	○	○	○
あおぞらファミリークリニック	☎401・2351	○	○	○	○	○	○	○	○	○	○
大石内科胃腸科医院	☎498・5700	—	—	—	—	—	○	—	○	○	○
片桐内科医院	☎446・2000	○	—	○	○	○	○	○	○	○	○
かまがや診療所	☎446・3611	○	—	○	○	○	○	○	○	○	○
鎌ヶ谷整形外科・内科	☎444・2236	—	—	—	—	—	—	—	○	○	—
鎌ヶ谷総合病院	☎498・8111	○	—	○	○	○	○	○	○	○	○
庄司内科医院	☎445・9855	○	○	○	○	○	○	○	○	○	○
白戸胃腸科外科	☎445・8001	○	○	○	○	○	○	○	○	○	○
中川内科胃腸科クリニック	☎498・6661	○	—	○	○	○	○	○	○	○	○
のむらファミリークリニック	☎401・3611	—	—	○	○	○	○	—	○	○	○
畑医院	☎443・4051	○	—	○	○	○	○	○	○	○	○

内: 内容 **対**: 対象 **時**: 日時 **所**: 場所 **定**: 定員 **入**: 入会金 **年**: 年会費 **月**: 月会費 **費**: 費用 **師**: 講師 **持**: 持ち物 **他**: その他 **注**: 注意 **申**: 申し込み
問: 問い合わせ ※原則として、費用の記載のないものは無料、申し込みの記載のないものは申し込み不要です

イベント

春の植物観察会

春の森の植物たちの芽吹きや花、新緑を味わってみませんか?
時 4月1日・15日・29日の各(土)9時30分栗野コミュニティセンター裏集合
定 各20人(申込先着順)
費 100円(保険料)
 ※高校生以下の人は無料
持 飲み物、マスク
申 栗野の森の会 小出☎090・6309・4379

鎌ヶ谷吹奏楽団 第40回定期演奏会

内 ●第1部=「和」をテーマにした吹奏楽曲
 ●第2部=映画音楽
時 4月2日(日)14時から(13時30分開場)
所 さりりホール
定 500人(当日先着順)
問 同楽団 内山☎090・8820・3709

鎌ヶ谷フィルハーモニック管弦楽団 第33回 定期演奏会

曲目 ドボルザーク「交響曲第9番『新世界より』」他
時 5月5日(金)14時から(13時開場)
所 さりりホール
定 500人(申込先着順)
申 5月5日(金)までにチケット申し込みサイト「teket」から
問 同楽団 清水☎090・9645・3794



チケット申し込みサイト「teket」

子どもミュージカル「魔女パンパ」

時 3月30日(木)14時から(13時30分開場)、18時から(17時30分開場)
所 船橋市民文化ホール
費 1,800円
申 西船橋子どもミュージカル 梅本☎090・9595・6123

募集

看護師 パートタイム会計年度任用職員

業務内容 各種がん検診時の問診・対象者への発送準備などの業務、予防接種に関する業務
対 看護師免許の資格を有している人
任用期間 4月1日～6年3月31日
勤務日時 毎週(月)～(金)のうち週2、3日程度で、8時30分～12時30分または、13時～17時の4時間程度
 ※勤務日時は応相談
勤務場所 市がん検診会場(総合福祉保健センター1階)
報酬等 時給1,410円(通勤費規定内支給)
定 若干名
申 健康増進課に連絡の上、面接時に写真を貼付した履歴書と、資格免許証の写しを持参
問 健康増進課☎445・1390

健康づくり推進協議会食育推進部会 食育推進部会委員

食育を連携して進めていくため、情報共有やイベントの開催を行う食育推進部会の委員を募集します。
対 市内在住で、現在食育活動を行っている、年数回の会議・研修会・イベントなどに参加できる人
活動期間 6月15日～7年6月14日
定 若干名
申 作文「食育推進についての考え」(400字以内)と、住所・氏名・電話番号、現在行っている食育活動を記入して、4月14日(金)までに健康増進課窓口(総合福祉保健センター1階)へ持参/
送 〒273-0195
問 同課☎445・1546

今年も咲きました! 新鎌ヶ谷地区の河津桜

問 公園緑地課 ☎445・1487

市役所に隣接する新鎌ヶ谷二丁目公園において、「桜の里親」の皆さんと協働で植樹した河津桜が開花を迎え、まち並みを彩り道行く人々に春の訪れを感じさせてくれます。この河津桜は、平成27年度から令和2年度までに実施した「桜×鎌ヶ谷＝魅力アップ事業」において、市民や事業者・団体からの寄付により植樹したものです。



市制記念公園の開園時間を延長

花見の季節到来

問 公園緑地課 ☎445・1489

桜の開花季節到来に伴い、市制記念公園の開園時間を3月25日(土)～4月9日(日)の期間、21時まで延長します。
 ※(土)・(日)は下図の駐車場が大変混み合い、駐車できない場合があります。自転車や徒歩でご来園ください



お花見時期における市制記念公園の利用についてのお願い

多くの来園者が予想され、「密集・密接」となる可能性が高くなることから、混んでいる時間や場所を避け、節度を持って利用しましょう。

公園を利用するときは、次のことを守りましょう!

- バーベキューで出たごみなどは必ず持ち帰る
- 飲酒運転を絶対にしない
- 他の利用者に迷惑を掛けない
- 長時間の利用を控える
- 樹木の枝を折らない
- 施設などを壊さない
- 火気の取り扱いには十分気を付ける

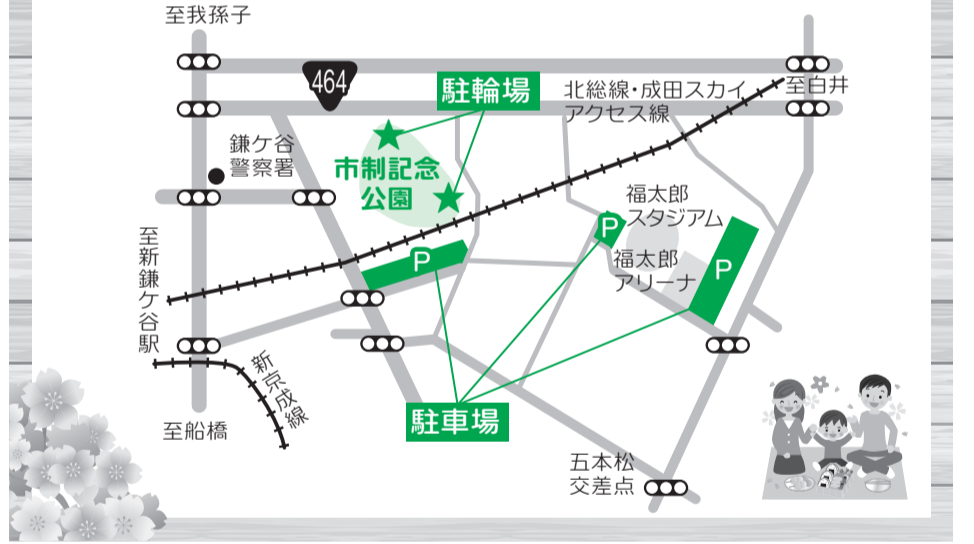

市民の歌「きらり鎌ヶ谷」CD発売中!

市民の皆さんに親しまれている、ダ・カーポが歌う市民の歌「きらり鎌ヶ谷」のCDを販売しています。この歌は「きらり鎌ヶ谷体操」でも使われているものです。
販売場所 広報広聴室(市役所3階)
販売価格 1枚500円 問 広報広聴室☎445・1088



伝言板

内容・日時など詳しくは、各団体にお問い合わせください

掲載のきまり ✖️ 会員募集は年1回、催しは年6回まで掲載可 ✖️ 市内公共施設を会場とするものは原則各施設へ ✖️ 締め切りは発行日の1カ月前(1日か15日) ✖️ その他掲載について不明な点は広報広聴室☎445・1088へ

催し

- ▶ **外国人の先生と楽しく英会話**
対 高校生以上の人 **時** 4月1日・15日・29日、5月13日・20日・27日の各(土)16時～18時 **所** 東部学習センター **定** 8人(申込先着順) **申** シンプルライフ 西川☎090・7811・7783
- ▶ **講演会「空と緑と歩いて暮らせる街作り」**
対 成人 **時** 3月18日(土)10時～13時 **所** 中央公民館 **定** 50人(当日先着順) **問** 鎌ヶ谷市北千葉道路地下化で街作りの会 種田☎090・4539・7105
- ▶ **折り紙展と公開講座**
時 3月18日(土)9時～11時 **所** 南部公民館 **定** 10人(当日先着順) **問** おりがみの① 沓名☎412・6422
- ▶ **坂東流日本舞踊勝和女会**
時 4月1日(土)11時から **所** さりりホール **定** 540人(当日先着順) **問** 勝和女会 岡崎☎444・5938

会員募集

- ▶ **きらり太極拳クラブ**
時 毎週(土)13時30分～16時 **所** 南初富コミュニティセンター **定** 若干名 **入** 1,000円 **月** 2,500円 **申** 石橋☎446・1250
- ▶ **書道クラブ**
時 毎月第1・3(月)の15時～17時 **所** 道野辺中央コミュニティセンター **定** 若干名 **入** 2,000円 **月** 3,000円 **他** 見学自由、教本代別途月660円 **申** 菅野☎443・6858
- ▶ **鎌ヶ谷市将棋クラブ桂喜会**
時 毎週(木)12時～16時 **所** 道野辺中央コミュニティセンター **定** 若干名 **費** 100円 **申** 伊藤☎080・5527・0756
- ▶ **コール・リリエ**
 女声合唱。 **対** 成人女性 **時** 月4回(月)14時30分～16時30分 **所** くぬぎ山コミュニティセンター **定** 若干名 **月** 3,500円 **申** 吉鹿☎080・1041・5538
- ▶ **太極拳水曜会**
時 月4回(水)13時30分～15時30分 **所** くぬぎ山コミュニティセンター **定** 5人 **入** 1,000円 **月** 3,000円 **申** 吉田☎090・8174・0783
- ▶ **ソシアルつばみ**
 社交ダンス。 **対** 初心者 **時** 毎週(火)14時～16時 **所** 東部学習センター **定** 10人 **入** 1,000円 **月** 2,500円 **申** 森☎090・8720・8152

東部学習センター

東部シニア倶楽部会員募集

〒東部学習センター ☎441・0211

日程 下表参照

対象 市内在住の60歳以上で、全11回出席できる人

場所 主に東部学習センター

定員 40人(多数抽選)

費用 保険料・交通費・見学費・材料費など

その他 まなびい100対象

申し込み 往復はがき(1枚につき1人まで)に、住所・氏名(ふりがな)・年齢・性別・電話番号と返信宛先を記入して、4月5日(水)まで(必着)に東部学習センター 〒273-0115 東道野辺4-9-50、またははがきに返信宛先を記入して同センター窓口へ持参

※結果は4月下旬に通知します



日時	内容
5月10日(水) 10:00~12:00	開講式・オリエンテーション
6月14日(水) 10:00~12:30	料理づくり
7月12日(水) 10:00~12:00	軽スポーツ
8月 9日(水) 10:00~12:00	終活セミナー
9月13日(水) 10:00~12:00	認知症予防講座
10月11日(水) 9:00~16:30	バスによる社会見学
10月17日(火) 9:30~12:30 ※雨天予備日 25日(水)	軽スポーツ「グラウンド・ゴルフ」
11月 8日(水) 10:00~12:00	防災講座
12月13日(水) 10:00~12:00	公開講座「鑑賞会」
6年1月10日(水) 14:00~16:00	健康講座
6年2月14日(水) 9:30~12:00	閉講式、茶話会

南部公民館

南部シルバーセミナー受講生募集

〒南部公民館 ☎446・3031

日程 下表参照

対象 市内在住の60歳以上で、全9回出席できる人

場所 主に南部公民館

定員 32人(多数抽選)

費用 保険料・見学費など

その他 まなびい100対象

申し込み 往復はがき(1枚につき1人まで)に、住所・氏名(ふりがな)・年齢・性別・電話番号と返信宛先を記入して、4月3日(月)まで(必着)に南部公民館 〒273-0114 道野辺61、またははがきを同館窓口へ持参

※結果は4月中旬に通知します

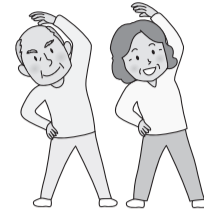

日時	内容
5月24日(水) 14:00~16:00	開講式・防犯講座「犯罪から身を守ろう」
6月 7日(水) 13:30~15:30	軽スポーツ講座①「グラウンドゴルフ」
6月28日(水) 14:00~15:00	教養講座「鎌ケ谷の歴史 他」
7月 5日(水) 14:00~15:00	防災講座「自然災害に備えよう」
7月26日(水) 14:00~16:00	健康講座①「歯と口の健康 他」
9月20日(水) 14:00~16:00	軽スポーツ講座②「ディスコン」
10月 4日(水) 10:00~15:00	社会見学「バスで市内施設」
10月25日(水) 14:00~16:00	健康講座②「気持ちよく身体を動かそう」
11月 8日(水) 14:00~15:30	音楽鑑賞・閉講式

東初富公民館

いきいき倶楽部 会員募集

〒東初富公民館 ☎446・5555

内容 下表参照

対象 市内在住の60歳以上で、全9回出席できる人

場所 主に東初富公民館

定員 36人(多数抽選)

費用 保険料・交通費・見学費・材料費など

その他 まなびい100対象

申し込み 往復はがき(1枚につき1人まで)に、住所・氏名・年齢・電話番号と返信宛先を記入して、4月3日(月)まで(必着)に東初富公民館 〒273-0122 東初富1-10-1、またははがきに記入して同館窓口へ持参

※結果は4月中旬に通知します



日時	内容
5月17日(水) 10:00~11:30	開講式
6月21日(水) 10:00~11:30	軽スポーツ講座
7月19日(水) 10:00~11:30	歴史・文化講座
9月20日(水) 10:00~11:30	出前講座
10月18日(水) 10:00~12:00	軽スポーツ講座
11月15日(水) 8:45~16:30	社会見学
12月20日(水) 10:00~11:30	手作り講座
6年1月17日(水) 10:00~11:30	公開講座
6年2月21日(水) 10:00~11:30	健康講座・閉講式

保育園で働いてみませんか?
公立保育園フルタイム
会計年度任用職員(保育士)募集

〒幼児保育課 ☎445・1363

市の公立保育園では、一緒に働いてくれる人を募集しています。

任期 4月1日~6年3月31日

勤務日時 毎週(月)~(金)8時30分~17時(うち休憩45分)

※5~7週に1回程度(土)の勤務あり

※早番・中番・遅番などの変則勤務あり

勤務場所 道野辺保育園、南初富保育園、栗野保育園、鎌ケ谷保育園

※勤務場所については、要望を基に調整します

給料等 月額209,840円(地域手当含む。昇給あり。別途通勤手当、期末手当(年2回)規定内支給)

勤務条件 ●社会保険加入 ●有給休暇、夏季休暇あり

対象 保育士の資格を持っている人

その他 面接あり

申し込み 写真を貼付した履歴書と資格証の写しを幼児保育課 〒273-0195/ 窓口(総合福祉保健センター2階)へ持参

※業務内容および園見学について詳しくは、希望する園に直接お問い合わせください



ぼく・わたしの大好きな家族

令和4年度

「家庭川柳」優秀作品

〒生涯学習推進課 ☎446・1111

家庭の絆を一層深めるきっかけとして、小学6年生と中学生を対象に家庭をテーマとした川柳を募集したところ、1,406句の応募がありました。その優秀作品を紹介します(敬称略)。

応募作品の展示

応募作品は市ホームページの他、次の場所で展示を行います。
場所 イオン鎌ケ谷ショッピングセンター(入賞作品のみ)、各公民館(入賞作品のみ)、東部学習センター、まなびいプラザ

小学生の部

金賞 冷めててもぬくもり感じるおべんとう 川口 里乃(西部小6年)

銀賞 「健康だ」「野菜を食え」と父たばこ 佐藤 千弘(鎌ケ谷小6年)
姉ちゃんの顔認証が開けられる 石井 美咲(鎌ケ谷小6年)
「よそはよそ」言ったそばから「あの子はね〜」 村上 桜月(南部小6年)

中学生の部

金賞 年越しも私推し事父仕事 福眞 千遥(第二中1年)

銀賞 毎朝の「いつてらっしい」背をおされ 村田 寧音(鎌ケ谷中1年)
気をつけて見送るときの合言葉 荒井 桜(第二中1年)
包丁の音で母の機嫌知る 鈴木 遥羽(第二中1年)



北部公民館

北部タウンセミナー・北部シルバーカレッジ受講生募集

☎北部公民館 ☎446・1076



対象 全10回受講できる市内在住の人

※シルバーカレッジは60歳以上の人

日程 右表参照

定員 各36人(多数抽選)

費用 保険料・材料費・社会見学時入館料、食事代など

その他 ●タウンセミナーとシルバーカレッジの重複申し込みはできません

●内容は変更する場合があります

●まなびい100対象

申し込み 往復はがきに希望講座名(タウンセミナーまたはシルバーカレッジ)、住所・氏名(フリガナ)・年齢・性別・電話番号、返信宛先を記入して、4月3日(月)まで(必着)に北部公民館 ☎〒273-0136佐津間631番地、またははがきを同館窓口へ持参

※結果は4月中旬に通知します

令和5年度 北部タウンセミナー 心豊かに笑顔の輪

日時	内容
5月11日(木) 10:00~12:00	開講式、オリエンテーション
5月18日(木) 10:00~12:00	地域再発見「栗野の森」
6月 8日(木) 10:00~12:00	笑って元気に「落語」
7月 6日(木) 10:00~12:00	軽スポーツを楽しむ「バグー」
7月20日(木) 10:00~12:00	心の講座「国際協力活動」
9月 7日(木) 10:00~12:00	歴史講座(鎌ヶ谷の歴史)
10月 5日(木) 10:00~12:00	医療講座(食を考える)
10月12日(木) 10:00~12:00	気軽に元気体操
11月16日(木) 8:30~16:30	社会見学
12月 7日(木) 10:00~12:00	音楽鑑賞・学習のまとめ・閉講式

令和5年度 北部シルバーカレッジ 楽しみながら 笑顔で学習 シルバーライフ

日時	内容
5月15日(月) 10:00~12:00	開講式、オリエンテーション、レクリエーション
6月 5日(月) 10:00~13:00	みんなで楽しく調理
6月19日(月) 10:00~12:00	誰にでもできる応急処置
7月 3日(月) 10:00~12:00	高齢者のための交通安全
7月31日(月) 10:00~12:00	相続・遺言についての基礎知識
9月 4日(月) 10:00~12:00	転倒予防体操
9月25日(月) 10:00~12:00	軽スポーツを楽しむ「バグー」
10月18日(水) 8:30~16:30	社会見学
11月13日(月) 13:30~15:30	伝統芸能に親しむ「浪曲の鑑賞と体験」
12月 4日(月) 10:00~12:00	音楽鑑賞・学習のまとめ・閉講式

はじめてのスマートフォン体験教室



☎中央公民館 ☎445・2012

スマートフォンアドバイザーが分かりやすく教えます。「興味はあるけれど使えるか心配」「持っているけれど使い方がよく分からない」と思っている人、実際にスマートフォンに触って操作を試してみませんか?スマートフォンを使っていない人も参加できます。

対象 市内在住・在勤で全回参加でき、昨年度同講座に参加していない人

日時 4月23日(日)、30日(日)の各10時~12時

場所 中央公民館 学習室1

定員 20人(多数抽選)

講師 スマートフォンアドバイザー

その他 ●体験用スマートフォンを貸し出します

●当選者には3月23日(木)までに連絡します

申し込み 3月16日(木)10時~17時に中央公民館 ☎445・2012/窓口、または中央公民館ホームページから



中央公民館
ホームページ

令和5年度パソコン講座がはじまります!



まなびいプラザ パソコン講座

☎まなびいプラザ ☎446・1111

日程 下表参照 **場所** まなびいプラザ3階 研修室2

定員 ①20人、②10人(いずれも申込先着順)

講師 まなびいパソコン普及会 **持ち物** USBメモリー

その他 Windows10とOffice2019を使用します

注意 車での来館はご遠慮ください

申し込み 各講座開催1週間前の17時までにまなびいプラザ

☎446・1111/窓口



申込番号	講座名	対象	日時	費用(返金不可)
1	Excel2019基礎	簡単な文字入力とマウス操作ができる人	4月6日~6月15日の毎週(木)13時30分~16時30分	7,000円 ※指定するテキストを持っている人は5,000円
2	パソコン入門	●パソコンに初めて触れる人 ●文字入力の練習をしたい人	4月10日(月)~12日(水)の各13時30分~16時30分	1,500円

健康・福祉ボード

☎ 宛先の記載のないものは健康増進課

3月24日は世界結核デー ~私が結核?って思いました。早く分かったので、今はこうして笑っています~

結核は、今でも全国で年間約11,000人(県内は約600人)が新たに発症しています。近年は、全国・千葉県ともに新規結核患者は70歳以上の人が半数以上を占め、増加傾向にあります。次のことを意識して、結核の早期発見・早期治療に努めましょう。

●結核の初期症状は風邪とよく似ています。せき・たん・微熱・だるさなどが2週間以上続くようなら、必ず医療機関を受診しましょう

●職場や学校などの健診や市町村の結核検診の対象者は、必ず受診しましょう

☎習志野保健所 ☎047・475・5154

寄せられた善意

~ありがとうございました~

- 匿名の人から福祉のために10,000円を
- 鎌ヶ谷市ダンススポーツ協会から福祉のために12,000円を
- 匿名の人からひとり親世帯支援のために100,000円を
- 石神市太郎さんから福祉のために100,000円を
- 匿名の人から福祉のために60,200円を

(市社会福祉協議会)

申込期限は
令和5年5月末まで

マイナポイント 第2弾

☎国マイナンバー総合フリーダイヤル ☎0120・95・0178
●企画政策室 ☎445・1073

マイナポイント第2弾の申込期限が、令和5年5月末までとなりました。

なお、マイナポイントの取得対象者は、令和5年2月末までにマイナンバーカードの申請をした人で、変更はありません。

詳しくは、市ホームページをご覧ください。



市ホームページ

リサイクル情報

※品物の交渉は当事者間で行ってください

※情報提供者の連絡先はクリーン推進課に電話または市ホームページからお問い合わせください

☎クリーン推進課 ☎445・1223



市ホームページ

ゆずります

ベッド 2台(シングル・木製・組立式)
取りに来られる人に無料で。

座いす 2台(木製1台・籐製1台)
取りに来られる人に無料で。

折りたたみパイプいす(家庭用・座面丸形)
取りに来られる人に無料で。

さがしています

バイオリン(大人用)

無料のもの。取りに行きます。

国史跡でまちおこし

第15回春の牧ウマまつり

文化・スポーツ課 ☎445・1528

貴重な地域資源である、「国史跡下総小金中野牧跡(捕込)」を多くの人に知ってもらい、まちの活性化につなげていくため、馬をキーワードとした各種イベントを開催します。



桜まつり会場の様子



とっこめ塾の保全活動の様子



鹿芝居の様子

国史跡下総小金中野牧跡(捕込)とは

江戸幕府が、軍用として養成する馬を捕獲・分別するために作った施設です。江戸時代の軍馬生産を知る上で重要であるため、平成19年に国史跡として指定されました。

4/1(土)とっこめ桜まつり

楽しいイベント盛りだくさん。みんなで遊びに来てください。

日時 4月1日(土) 11時~15時(雨天中止)

場所 貝柄山公園・国史跡下総小金中野牧跡(捕込)

注意 雨天中止などの場合は公園入り口に掲示します

クイズラリー

クイズに答えてとっこめ博士を目指そう!

11時~14時30分受け付け

スタンプラリー

11時~14時15分受け付け

乗馬コーナー(小学生以下)

11時から、13時30分から(チケット配布)

定員 各回30人(当日先着順) 費用 100円

うまの絵かいてみようコーナー

11時~14時30分受け付け

その他イベント 盛りだくさん!

馬の遊びコーナー

「野馬のいた風景」ミニ展示コーナー

とっこめ君の店 周知品販売コーナー

5/13(土)とっこめ寄席 ~鹿芝居と落語~(要申込)

大名跡である落語家「金原亭馬生」ゆかりの地で、馬生一門と豪華ゲストによる公演です。

大喜利鹿芝居「らくだ」、落語 他

※鹿芝居とは「噺家(はなしか)が演じる芝居」をしゃれて呼んだものです

日時 5月13日(土) 13時30分から(13時開場)

場所 さらりホール

定員 500人(申込先着順)

費用 木戸銭として ●前売券=2,000円 ●当日券=2,500円

※中学生以下はいずれも1,000円

※前売り券完売の場合は当日券の販売なし

その他 ●全席指定

●親子席(先着8席、要申込)に限り未就学児入場可



金原亭馬生

6/3(土)とっこめ塾 ~見て聴いて知る国史跡~(要申込)

馬と国史跡についての講座と現地見学、保全活動を行います。

日時 6月3日(土) 13時から

場所 中央公民館 学習室1、国史跡下総小金中野牧跡(捕込)

定員 30人(申込先着順)

講師 JRA競馬学校職員、市学芸員

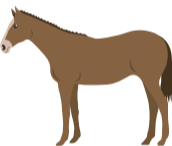

「とっこめ寄席」と「とっこめ塾」の申込方法

国史跡周知普及実行委員会事務局(文化・スポーツ課内) ☎445・1528、または氏名・電話番号・参加人数を記入して、同事務局 ☐bunka@city.kamagaya.chiba.jp

※とっこめ寄席に限り3月31日(金)以降にさらりホール窓口でも申し込み可 ※電子メールでの申し込みで、(土)・(日)を除く3日以内に返信がない場合はお問い合わせください

第26回ミニ展示

郷土資料館 ☎445・1030

商いの記録と記憶in鎌ヶ谷 ~近世から近・現代へ~

江戸時代後半から明治・大正・昭和の時代の市域の商業に関するさまざまな歴史・民俗資料の現物と、主として昭和の時代に撮影された昔懐かしいお店の写真パネルなどを展示します。

内容 ●鎌ヶ谷宿の記憶 ~幕末から明治初年~

- 明治・大正・昭和戦前の商い
- 太平洋戦争前後の商い
- 高度経済成長時代前後の商業の発展
- お店の見える昭和の風景

期間 3月18日(土)~5月28日(日)

※休館日を除く

場所 郷土資料館2階 小展示室

初富にあった商店(昭和35年ごろ)



今唄う、忘れかけた心を照らす昭和の名曲

きらり!かまがや寄席すべしやる 東京大衆歌謡楽団

さらりホール ☎441・3377

誰もが知っている、青春の頃に口ずさんだ昭和歌謡の珠玉の数々がさらりホールに響きわたります。

- 演奏予定曲
- 「青い山脈」 「憧れのハワイ航路」
 - 「上海帰りのリル」 「赤いランプの終列車」
 - 「東京ラブソディ」 他
- ※曲目などは変更となる場合があります

日時 6月11日(日) 14時30分から(14時開場)

費用 ●一般=4,000円

●さらりホール友の会会員=3,000円

その他 ●全席指定

●親子席に限り未就学児入場可(申込先着順)

申し込み さらりホール窓口/3月15日(水) 13時以降に ☎441・3377



東京大衆歌謡楽団



二次元コードを読み取ることで接続できます

夜間・休日の急病診療 ☎445・2300

火災などの情報 ☎445・5251

防災行政無線内容 ☎0800・800・2760

市ホームページ トップページに接続します。



かがや安心eメール 市の防災・防犯情報や子どもの安全情報などをEメールで提供します。



住民基本台帳人口 109,445人(前月比-119) 男 53,893人 女 55,552人 世帯数 51,599世帯(前月比-16) (R5.2.1現在)