

主な内容 ●飼主のいない猫の不妊・去勢手術費を助成…2 ●第44回 市民文化祭…5 ●かまがや福祉健康フェア2018…8 ●第44回 鎌ヶ谷新春マラソン大会…8

ご当地キャラクター勢ぞろい!

ご当地キャラクターイベント&ブース

県内外からご当地キャラクターが市民まつりに遊びに来てくれます。ダンスやステージもあります!

場所 新鎌ヶ谷二丁目公園



鎌ヶ谷市民まつり
ホームページ

そうまのまおいきばむしやぎょうれつ

相馬野馬追騎馬武者行列

鎌ヶ谷と「馬」でつながりがある、国指定重要無形民俗文化財「相馬野馬追」の騎馬武者が福島県の北郷からやってきます。

※14日(日)に順延した場合は中止



子どもから大人まで楽しめる イベント盛りだくさん!

- 市内の飲食店が集まるフードフェスタ「KAMA-1グランプリ」
- マーチング、よさこい演舞、太鼓のパフォーマンス
- ステージ発表&学校演奏 ●フリーバザール(模擬店)など



※公共交通機関でお越しください
※10月12日(金)17時以降は、市役所および総合福祉保健センターの駐車場は事前準備のため利用できません
※市民まつり当日は、コミュニティバスききょう号の運行・停留所(右図参照)に変更があります。詳しくは市ホームページをご覧ください
※当日は鎌ヶ谷朝市を中止します

鎌ヶ谷市民まつり
限定Tシャツ(1,500円)
市民活動推進課窓口(市役所1階)で販売中!
市民まつり当日は、本部で販売します

市民まつりで撮った
写真を応募しよう!
「#44回鎌ヶ谷まつり写コン」で投稿

仮装してまつりを楽しもう!

仮装イベント

市民まつり会場や初富稲荷神社をコスプレヤーの皆さんに撮影スポットとして開放します(市役所内に更衣室あり)。コスプレをしない人でも、フェイスシールなどで簡単に仮装できる仮装ブースもあります。



新企画!

子ども甲冑武者行列

「相馬野馬追騎馬武者行列」の公演前に、市内の小学生が手作りの甲冑を着けて盛り上げます。



相馬野馬追騎馬武者行列に伴う 交通規制



※10月14日(日)に順延した場合は、A/Bのみ交通規制を行います

キーワードを集めてプレゼントをもらおう!

広報かまがや9月1日号、9月15日号、10月1日号に連載する市民まつりの記事の中に書かれたキーワード3文字でできる言葉を、市民まつり当日に市役所駐車場にある本部に伝え、その場で素敵なプレゼントがもらえます!(当日先着順)



鎌ヶ谷市民まつり 2ページへ続きます!

鎌ヶ谷市民まつり 1ページの続きです!

東京オリンピックのメダリストへメダルを届けよう!

鎌ヶ谷市民まつりで、小型家電の回収ボックスを設置します。回収した小型家電などから抽出した貴金属で、東京2020オリンピックのメダルを作ります。

日時 10月13日(土) 10時~15時

設置場所 市役所1階 市民ホール

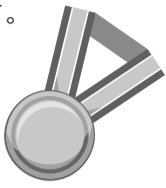

回収対象品 (15cm×30cmの投入口から投入できる次の小型家電)

- ノートパソコン
- タブレット端末
- 携帯電話・PHS
- 電子書籍端末
- 電子辞書・電卓
- 電子体温計・電子血圧計
- 電話機・ファクス
- 時計・懐中電灯
- ラジオ
- DVD(ビデオ)プレーヤー
- カーナビ
- 音響機器
- カメラ類
- ハードディスク・USBメモリー・メモリーカード
- ゲーム機
- その他付属品



注意 ●電池・バッテリー・蛍光灯などは外してください

- 個人情報や消してから投入してください
- 家庭から出る物が対象となります
- 対象品目以外は受け付け不可
- 一度投入したものは返却不可

投入するだけでメダルにリサイクル!



問 クリーン推進課 ☎445・1223

国民健康保険ブース

鎌ヶ谷市民まつりで、手軽に血圧・脳年齢測定をして、健康チェック! また、国民健康保険料口座振替キャンペーンも実施しています。

日時 10月13日(土)10時~16時受け付け

場所 市役所駐車場

問 保険年金課 ☎445・1418

学校選択制 31年度に入学する新1年生の児童生徒が対象 入学を希望する小・中学校が選べます

問 学務保健室 ☎445・1501



小学校新1年生には9月下旬に送付する就学時健康診断の通知と併せて、また、中学校新1年生には在籍している市内の小中学校を通して、10月上旬までに保護者にお知らせします。

対象 31年度に小・中学校に入学する新1年生(30年10月31日時点で鎌ヶ谷市に住民登録があること)

受付期間 10月15日(月)~31日(水)

受け入れ数 各小・中学校1クラス相当分

※児童生徒数の増加により鎌ヶ谷小学校・五本松小学校・鎌ヶ谷中学校は選択できません

注意 学校選択制により入学した兄・姉が31年4月時点で在籍する学校へ入学を希望する場合は、別の手続きが必要です。詳しくはお問い合わせください

学校選択制の流れ

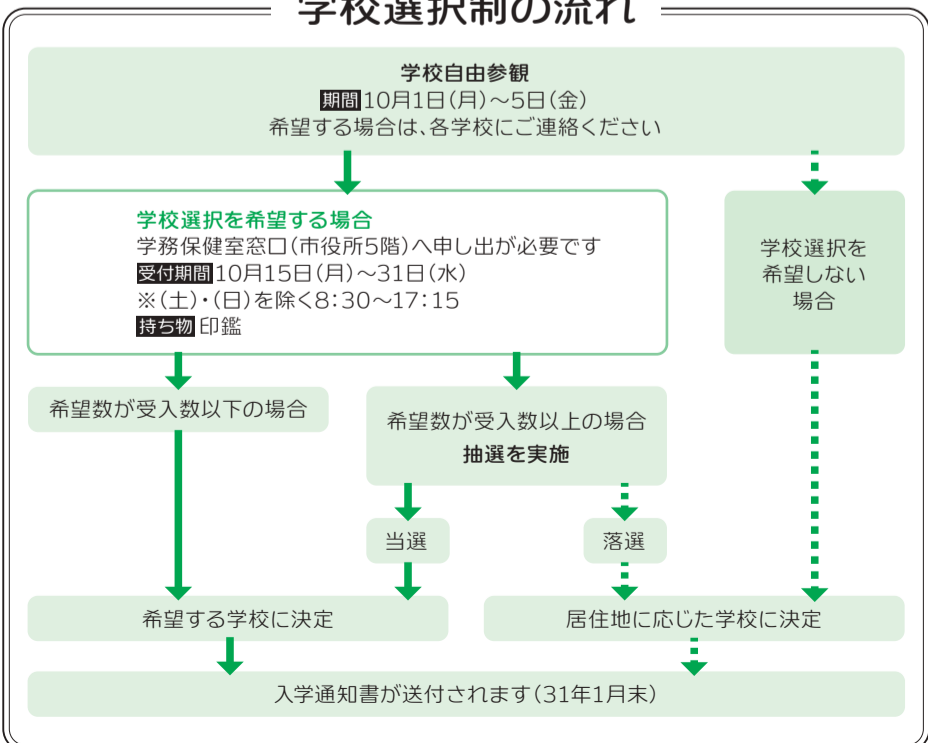

第10回 かがや環境フェア

未来へつなごう、エコでやさしいまち、かがや

市民・事業者・市が協働で生活環境・自然環境・地球環境への理解を深め、行動することを目的に、子どもから大人までが環境について楽しく学べるパネル展示やワークショップを行います。

内容 環境保全団体・企業などのパネル展示、鎌ヶ谷高校書道部・鎌ヶ谷西高校美術部の生徒と千葉大学環境ISO学生委員会などによるワークショップ、クイズラリー、スタンプラリー、環境にやさしい自動車の展示など

日時 10月13日(土) 10時~15時

場所 市役所1階 市民ホール

パネル展示参加団体

- エコネットかがや
- NPO法人環境カウンセラー千葉県協議会
- 大津川水質浄化委員会
- 鎌ヶ谷・大津川を清流にする会
- 市放射能対策市民の会
- かわ・水・みどり
- 環境カウンセラー(個人)
- 京葉ガス(株)
- 県生物多様性センター
- 習志野健康福祉センター

※パネルは、10月4日(木)から17日(水)まで展示します(習志野健康福祉センターは、鎌ヶ谷市民まつり当日のみ展示)

問 環境課 ☎445・1227



お気に入りエコ作品を作ろう!

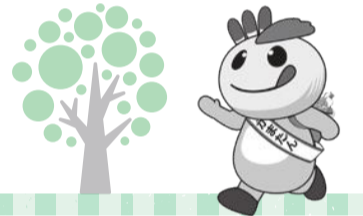

飼い主のいない猫の不妊・去勢手術費を助成(後期分)

問 環境課 ☎445・1229



飼い主のいない猫による、ふん尿の被害や無責任な餌やりによる近隣トラブルなどを防ぐため、不妊・去勢手術費を助成します。

対象 市内に生息している飼い主のいない猫について、次の要件を全て満たす市内在住の人

- 餌やりの管理やふん尿の清掃、トイレの設置などを適正に行っている
- 飼い主のいない猫を保護し、指定された病院で不妊・去勢手術を受けさせ、元の場所へ戻せる
- 不妊・去勢手術後も適正に飼養管理できる
- 近隣の苦情に責任を持って対応できる

助成件数 予算額(後期分)に達するまで(申込先着順)

その他 猫の頭数・性別を確認の上、お問い合わせください。後日、現地確認を行います

不妊・去勢手術指定動物病院

鎌ヶ谷市

- 板谷動物病院
- イトウペットクリニック
- 西原動物病院
- みちのべ動物病院
- ひがしっぽ動物病院

柏市

- 京葉動物保護協会動物診療所

船橋市

- くらした動物病院
- さきがおか動物病院
- 中村動物病院
- 三咲動物病院

飼い主のいない猫について相談に応じます

猫の捕獲方法や生態などについて困っている場合は、獣医師である「飼い主のいない猫適正飼養活動支援事業普及員」が専門的な見地からアドバイスを行います。相談は次の動物病院または環境課へお問い合わせください。

- 普及員・相談先 ●みちのべ動物病院 院長の永井秀明さん
- ひがしっぽ動物病院 院長の東尾直樹さん

11月1日(木)から申し込み受け付けを開始
31年度私立幼稚園児の募集 ☆☆☆
 問 幼児保育課 ☎445・1363

幼児期は心身の成長が目覚ましく、知的好奇心などが芽生える大切な時期です。充実した教育環境の中で、子どもの笑顔と瞳をさらに輝かせませんか？

10月15日(月)から随時、各幼稚園で願書を配布します。募集人数や教育内容など詳しくは、各幼稚園へお問い合わせください。

対象 3～5歳児(25年4月2日～29年4月1日生まれ)

申し込み 11月1日(木)から(詳しくは願書をご覧ください)

幼稚園名	住所	電話番号
鎌ヶ谷ふじ幼稚園	東道野辺5-1-57	443・4100
かまがや幼稚園	中央1-16-3	443・0929
鎌ヶ谷みどり幼稚園	栗野210	443・3951
みちる幼稚園	東中沢3-5-1	443・7878
鎌ヶ谷ひかり幼稚園	鎌ヶ谷6-7-38	443・5295
鎌ヶ谷ふじ第二幼稚園	西道野辺12-25	444・0011
わたなべ幼稚園	東初富5-25-16	444・0550
さつま幼稚園	佐津間893	445・2114
鎌ヶ谷さくら幼稚園	丸山2-11-1	445・3246

教育の基礎や生きる力の基礎を培う幼稚園

現在、市内には私立幼稚園が9園あり、それぞれが独自の教育理念のもと個性あふれる魅力的な幼児教育を行っています。

◆全ての幼稚園で専任講師による教育活動を実施

体操指導や英会話教育などの教育活動を通常の教育時間内に実施し、より質の高い教育活動を行っています。また、教育時間外には、体操・サッカー・英会話・音楽教室などの充実した課外教室を実施しているため、子どもの個性を伸ばすための選択肢が広がります。



体操指導

◆全ての幼稚園でバス通園を実施

自宅から遠距離にある幼稚園であっても、バス通園を実施しているため、自宅から遠い幼稚園にも安全に通うことができます。



バス通園

◆全ての幼稚園で「預かり保育事業」を実施

朝や夕方など、通常の保育時間外でも子どもを預けることができます。「子どもに幼児教育を受けさせながら仕事をしたい」、そんな家庭の希望に応えています。



預かり保育

◆経済的負担を軽減するために、保育料を補助します

市民税所得割額に応じ、子ども1人につき年間17,000円～325,000円の「私立幼稚園就園奨励費」を支給しています(支給できない場合あり)。

体調が良いときに受けましょう
高齢者インフルエンザ予防接種

対象 接種当日に満65歳以上または、満60～64歳で身体障害者手帳1級の心臓病など内部疾患がある市民
 ※本人が接種希望の意思を表示できること

期間 12月31日(月)まで(指定医療機関の休診日を除く)

費用 1,000円

接種回数 1回

方法 健康保険証・身体障害者手帳(お持ちの場合)などを持参して指定医療機関(右表参照)で接種

※予診票は指定医療機関に備えてあります

注意 次のいずれかに該当する人は接種できません

- 発熱している ●重篤かつ急性の疾患にかかっている
- ワクチンの成分によりアレルギーを起こしたことがあるなど

その他 やむを得ない事情により市外での接種を希望する人は、事前にお問い合わせください

問 健康増進課 ☎445・1390

医療機関名	電話番号
秋元病院	446・8100
アクロスモール新鎌ヶ谷クリニック	401・1171
いそのクリニック	498・5500
飯ヶ谷内科クリニック	445・8881
石川整形外科クリニック	441・8818
うらわ整形外科	441・7888
大石内科胃腸科医院	498・5700
片桐内科医院	446・2000
かのう内科クリニック	446・7122
かまがや診療所 (予)	446・3611
鎌ヶ谷整形外科・内科	444・2236
鎌ヶ谷総合病院	498・8111
くぬぎ山内科医院	047・388・5931
くぬぎ山ファミリークリニック (利)	047・712・1511
さいきクリニック	439・3929
さらしな耳鼻咽喉科クリニック	443・3346
庄司内科医院	445・9855
白戸胃腸科外科	445・8001

(予):要予約 (利):施設利用者のみ

医療機関名	電話番号
シルバーケア鎌ヶ谷 (利)	441・2005
新鎌ヶ谷駅前クリニック (予)	441・3336
新鎌ヶ谷北口クリニック	401・3376
仁愛医院	442・0515
鈴木整形外科 (予)	445・5020
第2北総病院	445・5552
東邦鎌ヶ谷病院	445・6411
中川内科胃腸科クリニック (予)	498・6661
のむらファミリークリニック	401・3611
初富内科医院	468・8103
初富保健病院	442・0811
原沢外科内科整形外科	443・8226
堀江皮膚科医院	445・9888
まこと医院 (利)	489・1899
三田医院	444・7122
みちのペクリニック	446・5957
道野辺診療所	446・3307

房総の郷土芸能2018 出演者募集
おしゃらく音頭を一緒に踊りませんか？

問 文化・スポーツ課 ☎445・1528

31年1月26日(土)に佐倉市民音楽ホールで開催される「房総の郷土芸能2018」に鎌ヶ谷市指定無形文化財おしゃらく踊りとともに、おしゃらく踊りをモチーフとした「おしゃらく音頭」を発表します。一緒に出演する小・中学生の皆さんを募集します。

対象 市内在住でおしゃらく音頭を踊ったことがある小・中学生(市内出身者は応相談)

※申し込みには、保護者の同意が必要です

定員 40人程度(多数抽選)

その他 詳しくは、図書館・学習センター(各公民館)・市ホームページなどで配布するチラシをご覧ください

申し込み 指定の申込用紙に記入して、文化・スポーツ課窓口(市役所5階)へ持参/郵送/メール/ファクスで提出

※Eメール・ファクスで提出する場合は、後日原本を提出

練習への参加が必要です

日時 ●第1回=10月28日(日) 15時～16時30分
 ●第2回(11月)・第3回(12月)=参加者が決定後に調整します

※2回以上参加してください

会場 中央公民館 学習室1 他



おしゃらく音頭

情報ひろば

イベント

手賀沼流域フォーラム 大津川の水辺を知ろう

大津川周辺の植物観察や清掃活動などを行い、清流化に向けた活動を体験してみませんか?また、野草を使った遊びを紹介します。

時 10月21日(日)9時30分北部公民館集合~12時解散(雨天時は講義のみ開催)

定 20人(申込先着順。小学生以下は保護者同伴)

師 グループ2000(環境に学ぶ)の横田耕明さん

持 タオル・軍手・水筒

服装 汚れてもよい長袖・長ズボン、動きやすい靴

申 環境課 ☎445・1227または鎌ヶ谷・大津川を清流にする会 井上 ☎080・6520・3118

親子さつまいも掘り体験教室 ~旬の味覚を体験しよう!~

内 ●さつまいも掘り体験 ●管理栄養士による「食育ってなんだろう?」 ●調理実習「皆で楽しくさつまいもを使った料理をつくろう!」

対 市内在住の小学生とその保護者

時 11月11日(日)10時西佐津間市民農園集合~13時北部公民館解散
※徒歩または自転車で移動します

定 20人(多数抽選)

服装 動きやすいもの

注 車での来場はできません

申 10月15日(月)まで(必着)に、はがきに参加希望者の住所・氏名(ふりがな)・性別・電話番号(日中連絡を取れる番号)、子どもの学校名・学年を記入して農業振興課 ☎273-0195(結果は後日、当選者に通知)

問 同課 ☎445・1233



「おもちゃの病院」がやってくる!

ボランティアが壊れたおもちゃを無料(部品代を除く)で修理します。

時 10月20日(土)9時30分~11時30分

所 北中沢児童センター

持 壊れたおもちゃ・付属品・部品(電池)

注 預かって修理する場合あり

問 同センター ☎442・2011

親子の体操

対 生後4~11カ月の子どもとその保護者

時 10月23日(火)10時~11時

所 鎌ヶ谷保育園

定 15組(申込先着順)

師 日本3B体操協会公認指導士の森田桂子さん

申 同園 ☎441・1924/☎442・0525

第39回鎌ヶ谷市中学生弁論大会

市内中学校から2人ずつ合計10人の生徒が、身近な出来事や社会など幅広い視点から物事を鋭く捉え、自分の主張を発表します。

時 10月23日(火)13時45分から

所 さりりホール

問 指導室 ☎445・1518

TAG鬼ごっこ いくつTAG(しっぽ)がとれるかな?

対 市内在住の小学生

時 11月23日(金)9時福太郎アリーナ集合~12時解散

定 90人(多数抽選)

申 参加希望者の住所・氏名(ふりがな)・性別・学校名・学年・電話番号・緊急連絡先を記入して、10月15日(月)17時までに市青少年相談員連絡協議会事務局(生涯学習推進課内) ☎syougaku@city.kamagaya.chiba.jp ※きょうだい・グループで申し込んでもチームが分かれる場合あり

※4日以内に返信が無い場合はお問い合わせください

問 同課 ☎498・6101



Eメールを送信

多言語で楽しむハロウィンイベント in鎌ヶ谷 ~かまっこ集まれ~

フェイスペイント、ジャック・オ・ランタン作り、多言語ゲームで楽しもう!

対 小学生以下とその保護者

時 10月27日(土)14時~16時

所 鎌ヶ谷駅東口前

費 100円(保護者は無料)

問 (月)・(水)・(土)の各9時~12時・13時~16時に市国際交流協会 ☎442・1860または ☎main@kifa.gr.jp

動物愛護センターの教室・催し

犬のしつけ方教室

時 ①基礎講座=10月9日、11月13日、12月11日の各(火)
②実技講座=10月24日、11月28日、12月26日の各(水)

費 ②のみ3,000円(税抜)

成犬・成猫の譲渡会

時 10月4日(木)、11月1日(木)、12月1日(土)

飼い主さがしの会

犬猫が欲しい人とあげたい飼い主をつなげる場。

時 10月17日、11月21日、12月19日の各(水)

共通事項

所 県動物愛護センター東葛飾支所(柏市)

申 同支所 ☎04・7191・0050

中央地区社協のふれあいサロン ~地域で、ほっとできる場所~

気軽に立ち寄り、好きな時間帯で利用できます。子ども連れから高齢者まで、日頃介護している人などもリフレッシュしませんか?

時 10月2日、11月6日、12月4日、31年1月8日、2月5日、3月5日の各(火)10時~15時

所 中央公民館 **費** 100円

問 中央地区社会福祉協議会 ☎☎442・5145(留守番電話可)



はやし水湧水まつり

時 10月8日(月)10時~15時(雨天中止)

所 滝子水公園

問 滝子水の自然を育てる会 多紀 ☎090・6162・5612

第30回千葉盲祭

内 音楽発表、作品展示、農作物・織物などの販売、マッサージ体験、県立四街道高校吹奏楽部による演奏など

時 10月27日(土)9時10分~15時

所 県立千葉盲学校(四街道市)

問 同学校 ☎043・422・0231/☎043・424・4592

ご存知ですか? 国民年金の任意加入制度

老齢基礎年金の受給資格確保や将来の受給額を増やしたい人へ

65歳から受けられる老齢基礎年金は、20~60歳の40年間、保険料を納めなければ、満額の年金を受けられません。国民年金保険料の納め忘れなどで納付済期間が40年間に満たない場合は、厚生年金加入中の人を除き、60~65歳の間に国民年金に任意加入し保険料を納めることで満額に近づけることができます。

なお、老齢基礎年金を受けるためには厚生年金などを含む保険料の納付済期間や免除期間などの合計が10年以上必要となりますが、この要件を満たしていない場合は、70歳になるまで任意加入することができます。

また、海外に在住する日本国籍を持つ人も、国民年金に任意加入することができます。

問 ●保険年金課 ☎445・1209
●市川年金事務所 ☎047・704・1177



図書館ボード

記載がないものは所図書館本館
問図書館本館 ☎443・4946

絵本の読み聞かせ

さくらんぼぐみ

対 0~2歳程度

時 10月10日・24日の各(水)
●11時~11時15分
●11時15分~11時30分
(いずれも15分前から受け付け)

定 各10組(当日先着順)

ひまわりぐみ

対 小学校低学年以下

時 10月7日(日)11時~11時30分

いちごぐみ

対 小学校低学年以下

時 10月14日(日)14時~14時30分

所 図書館東部分館



創作教室 ザ・チャレンジ

「ハロウィングッズをつくろう!」

対 小学生(保護者同伴であれば5歳から可)

時 10月20日(土)13時30分~14時30分

定 35人(申込先着順)

師 日本レクリエーション協会インストラクター

申 10月2日(火)10時から図書館本館へ電話

児童読書週間展示

**「闘牛・ピカソ・カステラ知ってる!?
太陽の国スペイン・ポルトガル」**

スペイン、ポルトガルの国についての本や、絵本・児童文学作品を展示します。また、子どもたちに好きな絵を描いてもらい、児童コーナーに飾ります。

時 10月20日(土)~11月11日(日)

リサイクルブックフェア

図書館で不用になった図書・雑誌を無料で配布します。1人につき図書は10冊、雑誌は12冊まで。

時 ●図書について=11月4日(日)
●雑誌について=11月3日(土)~4日(日)
(時間はいずれも、9時~17時)

大人チャレンジ「ブックコーティングをかけよう」

大切な本を水や汚れから守るために、ブックコーティングをしてみませんか?

時 11月10日(土)14時~15時30分

定 20人(申込先着順)

持 ブックコーティングする本(2冊まで)

申 10月3日(水)10時から図書館本館へ電話

シネマトーク付き上映会 映画「プライドと偏見」

ジェーン・オースティンの小説「自負と偏見」を美しい田園風景を舞台に映画化したラブストーリー。18世紀末のイギリスを舞台に、5人の娘がいるベネット家の様子を描く。

時 10月27日(土)13時30分~15時45分

所 東部学習センター

定 40人(申込先着順)

申 10月2日(火)11時から図書館本館へ電話



内: 内容 **対**: 対象 **時**: 日時 **所**: 場所 **定**: 定員 **入**: 入会金 **年**: 年会費 **月**: 月会費 **費**: 費用 **師**: 講師 **持**: 持ち物 **他**: その他 **注**: 注意 **申**: 申し込み **問**: 問い合わせ ※原則として、費用の記載のないものは無料、申し込みの記載のないものは申し込み不要です

お知らせ・相談

**鎌ヶ谷都市計画
生産緑地地区の一部変更**

生産緑地地区の変更(案)の縦覧を行います。この変更は、行為の制限の解除などの理由により、生産緑地地区の変更(一部廃止)を行うものです。
縦覧期間10月9日(火)~23日(火)
縦覧場所 都市政策室窓口(市役所4階)
問 同室 ☎445・1422

第4回鎌ヶ谷市景観審議会の傍聴

時 10月3日(水) 14時から
所 市役所6階
定 5人
申 都市政策室 ☎445・1422

**新京成線連続立体交差事業
工事に伴う車両通行止め**

歩行者・自転車は通行できます。
通行止め日時 10月15日(月)~11月9日(金)の各9時~17時、11月5日(月)~30日(金)の各22時~翌5時
問 ●新京成電鉄(株) ☎047・389・9985
 ●道路河川整備課 ☎445・1435



**10月15日~21日は
違反建築防止週間
公開建築パトロールを実施します**

建築基準法では、建物の安全性を確保し、私たちの生命・健康・財産を守るため、建物の敷地や構造などに関するさまざまな基準を定めています。
 建物を建てる場合は、建築基準法などの法令で定める基準や手続きを守って、適正に工事を進め、工事が完了したときは、その建物が法令に基づき安全なものであるか検査を受けましょう。
 また、建築士に相談するなどして、建物が法令に適合しているか点検しましょう。
問 建築住宅課 ☎445・1466

里親制度説明会

内 ●里親制度の説明(個別対応可)
 ●現役里親の体験談
日程 ●10月13日(土)=サンロード津田沼ビル5階 ●11月4日(日)=オレンジの会酒々井支所、各10時~12時
申 NPO法人子ども家庭サポートセンターちば「オレンジの会」 ☎0470・28・4288(当日参加可)

10月15日~21日は行政相談週間

総務大臣から委嘱された行政相談委員が、行政への苦情、要望・意見、困っていること、どこに相談すればよいのか分からないことなどの相談に応じます。相談は無料で、秘密は厳守します。
時 毎月第2(水) 10時~12時
 ※10月は17日(水)
所 市民活動推進課窓口(市役所1階)
問 ●行政相談全般=千葉行政監視行政相談センター ☎0570・090110
 ●市役所での行政相談=市民活動推進課 ☎445・1274

無料公証相談

公証人が公正証書(遺言・契約・会社の定款)などの作成相談に応じます。
時 10月4日(木) 13時~16時(1人30分)
所 市民活動推進課窓口(市役所1階)
問 千葉地方法務局市川支局 ☎047・339・7701

法の日無料法律相談会

時 10月6日(土) 13時~16時(1人30分)
所 県弁護士会松戸支部
問 同支部 ☎047・366・6611

行政書士による街頭無料相談会

相続・遺言・各種許認可などに関する相談に応じます。
時 10月6日(土) 13時~15時
所 JR船橋駅北口デッキ広場・南口船橋フェイス連絡通路、JR津田沼駅自由通路
問 県行政書士会葛南支部 ☎047・339・6671



**10月11日~20日は
「安全で安心なまちづくり旬間」**

問 安全対策課 ☎445・1285

犯罪のない安全で安心なまちづくりの実現に向けて、より強い防犯意識を持って、被害に遭わないよう気を付けましょう。

電話de詐欺に注意!

市内では1月から8月までの間に、電話de詐欺被害が33件(被害額は約8,519万円)発生しました。留守番電話機能やナンバーディスプレイ機能を活用して、不審な電話には出ないようにしましょう。

痴漢や盗撮などが発生!

痴漢や盗撮、女性に対する声掛け事案が発生しています。夜道を一人で歩く女性が狙われているため、できるだけ人通りの多い道を注意しながら歩きましょう。

女性のための防犯ポイント「あおぼーし」

- あ** 歩きスマホやイヤホンを付けていると周囲の変化に気付かないので注意しましょう。
- お** 大声を出しましょう。
- ぼ** 防犯グッズを活用しましょう。
- し** エレベーター、エスカレーターでは周囲を警戒しましょう。
- し** 下着は室内に干しましょう。

**芸術の秋
さ感じましょう!**

10月6日(土)~11月11日(日) 第44回 市民文化祭

問 市民文化祭実行委員会事務局(文化・スポーツ課内) ☎445・1528

発表・展示・参加部門に分かれ、市民の文化・芸術活動を発表します。素晴らしい発表や見事な作品に触れてみませんか?

展示部門

場所 きらり鎌ヶ谷市民会館(ロビー・中央公民館)
 ※準備ができ次第、開催日前にプレオープンする場合あり

行事名	日程など
絵画展	10月6日(土)~11日(木)の10時~17時(11日は16時まで)
華道展	10月13日(土)・14日(日)の10時~17時(14日は16時まで)
手工芸展	10月16日(火)~21日(日)の10時~17時(21日は16時まで) ※体験コーナーあり(17日~20日の10時~15時)
書道展	10月22日(月)~28日(日)の10時~17時 (22日は13時から、28日は16時まで) ※小学生対象の体験コーナーあり(28日の10時~12時)
川柳展	10月29日(月)~11月4日(日)の10時~17時 (29日は13時から、4日は16時まで)
盆栽展	11月2日(金)~4日(日)の10時~17時 (2日は13時から、4日は16時まで)
写真展	11月6日(火)~11日(日)の10時~17時(11日は15時まで)

注: 作品募集中(10月15日(月)まで) **問** 吉田 ☎443・4552

参加部門

行事名	日程など
チャリティ茶会	10月28日(日) 10時~15時 場所 中央公民館
囲碁大会	11月3日(土) 9時30分~16時30分(9時集合) 場所 総合福祉保健センター 申し込み 10月20日(土)までに中村 ☎090・1855・4139

発表部門

場所 きらり鎌ヶ谷市民会館

行事名	日程など
芸能発表会	10月14日(日) 10時~16時30分
ハワイアンダンス発表会	10月21日(日) 12時30分~16時30分
民謡大会	10月28日(日) 10時~16時 場所 東部学習センター
箏・三絃・尺八演奏会	11月3日(土) 13時~16時 ※箏・尺八の体験コーナーあり(11時~12時)
市民音楽祭	11月4日(日) 13時~17時15分
映画会	11月10日(土) アニメ「がんばれスイミー」「シンデレラ」(10時~11時55分) 劇映画「アンダンテ~稲の旋律~」(13時30分~15時20分)
洋舞発表会	11月11日(日) 16時~18時30分

**電話 de 詐欺に注意! 「すぐにお金が必要だ」そんな電話があったら
 電話 de 詐欺相談専用ダイヤル ☎0120・494・506 に相談を!**

情報ひろば

スポーツ

南部シルバーセミナー 「軽スポーツ講座」

ゲーム感覚でできる高齢者向けの軽スポーツ講座です。

日にち(11月)	内容	場所
6日(火)	開講式、グラウンドゴルフ	中沢みんなのスポーツ広場
13日(火)	ディスコン	南部公民館
20日(火)	ウォーキング	市内中沢地区
27日(火)	吹矢、閉講式	南部公民館

※時間はいずれも13時30分～15時30分

対 60歳以上で5km程度のウォーキングに自信があり、全4回受講できる人
定 32人(申込先着順)
費 保険料200円
申 南部公民館
☎ 446・3031



第8回市民とのふれあい グラウンドゴルフ大会

対 市内在住で60歳以上の人
時 10月17日(水)9時～13時
所 東野少年野球場
定 70人(申込先着順)
費 保険料など300円
申 出場する本人がシルバー人材センター窓口へ
問 同センター
☎ 443・4145



講座・講演

きらりサロン「カラーセラピープチ体験～自分と話そうよ～」

自分で画用紙に描いた絵の色や形から、自分自身でも気付いていない心の中の気持ちについて考え、自己肯定感を高めます。

対 市内在住・在勤の女性
時 11月16日(金)10時～12時
所 中央公民館
定 20人
師 カラーセラピストの中屋映子さん
保育 1歳以上の未就学児、先着10人(11月9日(金)までに要申込)
申 氏名・年代・電話番号(保育希望者は併せて子どもの住所・氏名(ふりがな)・生年月日)を記入して、男女共同参画推進センター **FAX** 401・0892 / **☐** danjyo@city.kamagaya.chiba.jp または **☎** 401・0891

30年度家庭教育セミナー 「子育て&孫育て三世代の関わり方マナーブック」

祖父母や親、孫との三世代の関わり方について、現代の子育て事情を踏まえて話します。

対 市内在住・在勤の人
時 11月8日(木)10時～12時
所 中央公民館
定 40人(申込先着順)
師 家族カウンセラーの宮本まき子さん
持 筆記用具
保育 先着5人(11月1日(木)までに要申込)
申 同館 **☎** 445・2012 / 窓口

寄せられた善意

●松浦幸子さんから道野辺保育園用備品としてベビーベッドを(財政室)

子育てのヒントに気づく親子セミナー 「機中八策(イライラしない子育て)」

子どもとの対話がスムーズになるポイントを八つに整理した、コミュニケーション術「機中八策」を紹介します。

対 未就学児の親子
時 10月26日(金)10時～11時
所 南部公民館
定 30人程度
保育 先着10人
他 まなびい100対象
申 ●南児童センター **☎** 438・5040
●南部公民館 **☎** 446・3031



上級救命講習

成人・小児・乳児の心肺蘇生法、AEDの取り扱いなど。

対 中学生以上
時 10月20日(土)9時～17時
所 消防本部
定 20人(申込先着順)
持 筆記用具・昼食、上級救命講習修了証(再講習の場合)
申 中央消防署 **☎** 444・3222
問 消防本部警防課 **☎** 440・8125

家事家計講習会「大人も子どもも一緒になってつくる良い生活～親子が笑顔で暮らすために～」

時 10月26日(金)10時～12時
所 総合福祉保健センター6階
定 35人(申込先着順) **費** 400円
保育 1歳以上の未就学児、先着10人(保険料など200円。要申込)
申 友の会鎌ヶ谷 永田 **☎** 090・1803・1317

災害ボランティア養成講座 「防災ママカフェinかまがや」

自分と大切な人の命を守る方法を伝えます。

時 10月23日(火)10時～12時
所 総合福祉保健センター6階
師 (一社)スマートサバイバープロジェクト特別講師のかもんまゆさん
保育 あり(要申込)
他 「防災ママブック」を配布します
申 10月16日(火)までにボランティアセンター **☎** 442・2940



かもんまゆさん

祝日などのごみの収集・自己搬入

●収集します・自己搬入できません=10月8日(月)
※収集は、その曜日に収集する地域のみ実施



10月の有価物回収

- 初小=1日(月)
 - 中部小=10日(水)
 - 五小=17日(水)
 - 南部小=4日(木)
 - 鎌小=12日(金)
 - 東部小=22日(月)
 - 道小=9日(火)
 - 北部小=15日(月)
 - 西部小=25日(木)
- 問 クリーン推進課 **☎** 445・1223

伝言板

掲載のきまり ✖ 会員募集は年1回、催しは年6回まで掲載可 ✖ 市内公共施設を会場とするものは各施設へ ✖ 締め切りは発行日の1カ月前(原則として1日か15日) ✖ その他掲載について不明な点は広報広聴室 **☎** 445・1088へ

催しなど

▶ 鎌ヶ谷の歴史と自然を訪ねて

渋谷総司資料室はじめ佐津間地区と栗野地区公園を訪問します。**時** 10月17日(水)9時30分東武野田線六実駅集合～15時30分新鎌ヶ谷駅解散(雨天中止) **定** 30人(申込先着順) **費** 保険料など200円 **持** 飲み物・弁当、双眼鏡(お持ちの場合) **申** 印西ウエットランドガイド・鎌ヶ谷 遠藤 **☎** 444・9043

▶ リウマチ懇親会

内 親睦・相談・情報交換 **対** リウマチ患者と関係者 **時** 10月17日(水)13時～15時 **所** 市役所地下1階 **問** 鎌ヶ谷リウマチの会 澤村 **☎** 443・9511

▶ 大人のための秋語り

いろいろな国の昔話や話の素語り。**対** 中学生以上 **時** 10月13日(土)10時15分から(10時開場) **所** 図書館本館 **定** 50人(当日先着順) **問** おはなしのつばさ 滝本 **☎** 047・767・7544

▶ まいにち英語で話そう

身近な話題について外国人の先生と話します。**対** 高校生以上 **時** 10月6日・13日・20日の各(土)19時～21時 **所** 東部学習センター **定** 12人(申込先着順) **申** シンプルライフ 西川 **☎** 090・7811・7783

▶ 秋の文化行事

ホルンの演奏と南相馬の実状。**時** 10月27日(土)13時30分から(13時開場) **所** 東部学習センター **定** 100人(当日先着順) **問** 新日本婦人の会鎌ヶ谷支部 久我 **☎** 090・5795・2343

▶ 秋の市民ハイク(ワンデイハイク)

10km(4時間)くらいのハイキング(高尾山方面)。**時** 10月7日(日)6時5分東武野田線鎌ヶ谷駅集合 **費** 交通費約2,500円 **申** 鎌ヶ谷ハイキング会 斉藤 **☎** 445・9321

▶ 入門太極拳体験講座

対 未経験者 **時** 10月8日～29日の各(月)10時～12時(全4回) **所** 東初富公民館 **定** 5人(申込先着順) **費** 1回500円(10月8日のみ無料) **申** 和太極拳サークル 山本 **☎** 090・4707・7417

▶ アコ研フォークコンサート

時 10月13日(土)13時から(12時30分開場) **所** きらりホール **定** 530人(当日先着順) **問** アコースティック研究会 富永 **☎** 090・1428・9536

▶ 踊りの発表会

時 10月8日(月)10時30分から(10時開場) **所** きらりホール **定** 500人(当日先着順) **問** 浅藤会 佐藤 **☎** 445・3075

会員募集

▶ ハッピー健康体操

体のバランスを保つための柔軟体操。**対** 初心者歓迎 **時** 月3回(水)10時～11時 **所** 北中沢コミュニティセンター **定** 若干名 **月** 3,000円 **他** 無料体験あり **申** 島崎 **☎** 443・3348

▶ バレエサークル パサパ

クラシックバレエの基礎。**対** 女性 **時** 毎週(火)10時～13時 **所** 南部公民館 **定** 3・4人 **入** 1,000円 **月** 2,500円 **申** 風間 **☎** 444・2233

▶ あひる会

バドミントン。**時** 毎週(水)11時～13時 **所** 福太郎アリーナ **定** 10人 **月** 1,000円 **費** 保険料年額1,800円 **申** 和田 **☎** 080・5530・8812

内: 内容 **対**: 対象 **時**: 日時 **所**: 場所 **定**: 定員 **入**: 入会金 **年**: 年会費 **月**: 月会費 **費**: 費用 **師**: 講師 **持**: 持ち物 **他**: その他 **注**: 注意 **申**: 申し込み **問**: 問い合わせ ※原則として、費用の記載のないものは無料、申し込みの記載のないものは申し込み不要です

募集

シルバー人材センター会員

対 市内在住で、おおむね60歳以上の健康で働く意欲がある人

申 同センター窓口で仮受け付けをして、毎月第2・4(火)に行われる入会説明会に出席

問 同センター ☎443・4145

社会福祉センター文化祭 参加者

日頃の成果を発表しませんか?

対 市内在住の人(年齢制限なし)

時 ①作品展=11月9日(金)9時~16時、10日(土)9時~15時 ②芸能発表会=11月9日(金)10時~15時

所 同センター

他 ●①は、11月5日(月)・7日(水)・8日(木)の各9時~15時に搬入、12日(月)・14日(水)の各9時~16時に搬出 ●カラオケ発表会を11月10日(土)9時30分~12時に実施。詳しくは広報かまがや11月1日号に掲載予定

申 10月31日(水)までに同センター ☎444・0121/窓口

①作品展 募集内容(陶芸作品を除き1人1点)	
絵画展	水彩画・油絵(20号以下で額入り)
写真展	四つ切り・A4判(額入り)
書道展	半紙・条幅
手工芸展	装飾品・編み物・和洋裁など
詩歌展	色紙・短冊
陶芸展	陶芸作品



リサイクル情報

品物の交渉は当事者間で行い、交渉が成立したらクリーン推進課 ☎445・1223へ。

ゆずります

人形用飾り棚

横86cm、高さ45cm、奥行き30cm、ガラス扉付き。取りに来られる人に無料で。

問 福井 ☎442・5632

健康・福祉ボード

申 宛先の記載のないものは健康増進課

こころの健康講座

内 あなたも、あなたの大切な人もこころがほっと楽になる方法

時 10月30日(火)9時30分~11時30分

所 総合福祉保健センター3階 定 50人

師 うつ専門カウンセラーの澤登和夫さん

保育 未就学児、先着5人(10月19日(金)までに要申込)

申 10月26日(金)までに ☎445・1405

「きらり鎌ヶ谷体操」でみんな元気に!!

市民の歌「きらり鎌ヶ谷」に動きを付け、誰でも楽しく運動ができるように、「きらり鎌ヶ谷体操」を広めています。指導者が自治会・サークルなどの活動の場へ出向き、講習を行います。

申 ☎445・1405



栄養士による個別相談

時 ●10月5日(金)・16日(火)の各9時~12時

●10月10日(水)・29日(月)の各13時30分~16時30分

所 総合福祉保健センター3階 定 各日3人(申込先着順)

申 ☎445・1546

ワンコイン!おいしい減塩クッキング

調理でおいしく減塩するコツを伝えます。初心者からレポートを増やしたい人まで誰でも参加できます。

内 ●ヘルスマイト(食生活改善推進員)による健康づくりの話

●調理実習(ひき肉の油揚げ巻きなど)

●汁物の塩分濃度測定

時 10月31日(水)10時~14時

所 総合福祉保健センター3階 定 20人

費 500円

持 筆記用具・エプロン・三角巾・布巾2枚、家庭で飲んでいる汁物50cc程度

保育 未就学児、先着5人(10月19日(金)までに要申込)

他 ●まなびい100対象

●初めて参加する人に布巾をプレゼントします

申 ☎445・1546

食育講座「災害に備える!手軽でおいしい防災クッキング~“もしも”に備える『常備蓄』~」

内 ●備蓄食品についての話

●備蓄食品を使った調理実習

時 11月19日(月)10時~12時30分

所 総合福祉保健センター3階

定 36人

持 筆記用具・エプロン・三角巾・布巾2枚

保育 1歳6カ月以上の未就学児、先着5人(11月5日(月)までに要申込)

申 ☎445・1546

心臓ペースメーカー勉強会

内 講演「心臓ペースメーカーに関わる話題」、質疑応答

対 心臓ペースメーカー装着者・予定者とその家族

時 10月21日(日)11時~13時(9時30分から受け付け)

所 船橋市西部公民館3階

費 1,000円(付添者は無料)

申 9時~12時に日本心臓ペースメーカー友の会千葉県支部事務局 ☎ ☎043・263・7744

市民公開講座

「がん治療を支える心と体のトータルサポート」

時 10月27日(土)13時~15時

所 国立がん研究センター東病院先端医療開発センター1階(柏市)

定 250人

問 同病院オープンキャンパス事務局 ☎04・7133・1111

第36回「目の愛護デー」電話無料相談

千葉県眼科医会会員が目の健康についての相談に応じます。

時 10月8日(月)9時~16時

相談先 ☎043・242・4271(当日のみ)

問 県眼科医会事務局

☎0436・26・5567



10月のお知らせ!

主な施設の休み

●北中沢コミュニティセンター=22日(月) ●社会福祉センター=毎週(火)、8日(月) ●児童センター=下部欄外 ●図書館=毎週(月)(8日を除く)、9日(火)・31日(水) ●郷土資料館=毎週(月)、9日(火)

各種相談など(相談は全て無料)

相談名など	日時	場所/問い合わせ
法律相談(弁護士在室)注	毎週(火)各13時~17時(30日を除く)	
登記・不動産相談注	15日(月)13時~15時	市役所/市民活動推進課
行政相談注	17日(水)10時~12時	☎445・1274(つながらない場合は☎445・1141)
住宅増改築修繕相談注	15日(月)13時~16時	
交通事故相談注※1	19日(金)10時~15時	
行政書士相談注	25日(木)13時~16時	
人権擁護相談注	11日(木)13時~15時	市役所など/男女共同参画室
女性のための相談注	毎週(水)●9時30分~12時30分 ●13時30分~14時30分	☎445・1277(つながらない場合は☎445・1141)※2
職業紹介	毎週(月)~(金)●10時~12時 ●13時~16時	市役所2階/わくプラザ鎌ヶ谷 ☎445・1240
就職相談注(39歳以下向け)	23日(火)●13時から ●14時から ●15時から	市役所/まつど地域サポートステーション ☎047・703・8301
消費生活相談注	毎週(月)~(金)●10時~12時 ●13時~16時	市役所/消費生活センター ☎445・1246
家庭児童相談	毎週(月)~(金)9時30分~16時	福センター2階/家庭児童相談室 ☎445・1349
青少年相談(非行関係など)	毎週(月)~(金)9時~16時	まなびいプラザ1階/青少年センター ☎445・4307
教育相談	毎週(月)~(金)13時~16時	まなびいプラザ2階/ふれあい談話室 ☎445・4953

相談名など	日時	場所/問い合わせ
就学相談注	毎週(月)~(金)9時~17時	市役所/指導室 ☎445・1518
心配ごと相談	毎週(水)10時~14時	福センター5階/市社会福祉協議会 ☎444・6921
心の相談注	毎週(月)・(金)10時~15時	
酒害相談	①18日(木)13時~15時30分 ②21日(日)18時~20時30分 ③23日(火)18時~20時30分	①②=まなびいプラザ ③=中央公民館/鎌ヶ谷断酒新生活(飯沼方) ☎443・2557
精神保健福祉相談注	25日(木)14時から	福センター3階/晋センター ☎475・5152
	9日(火)14時から	晋センター/晋センター ☎475・5152
療育相談注	12日(金)9時30分から	晋センター/晋センター ☎475・5153
HIV検査(エイズ)、梅毒・クラミジア検査、B型・C型肝炎検査注※3	10月18日、11月1日の各(木)13時~14時	晋センター/晋センター ☎475・5154
精神障がい相談注	10日(水)9時30分から	福センター4階/サポートネット鎌ヶ谷 ☎443・9850((土)・(日)・(祝)を除く9時30分~16時30分)
知的障がい相談注	23日(火)9時から	福センター4階/障害者支援施設もくせい園 ☎443・3408(9時~17時)

注:1日(月)8時30分から予約開始(先着順) 注:要予約 福センター:総合福祉保健センター 晋センター:習志野健康福祉センター ※1:予約は開催日の2日前まで ※2:場所は予約時にお知らせ ※3:HIV検査のみ即日通知 各児童センターの休み ●南=27日(土) ●くぬぎ山=5日(金)・7日(日) ●北中沢=13日(土)・22日(月) ●栗野=26日(金)

10/21日 **かまがや福祉健康フェア2018** 「支えあい」 広がれ 福祉と健康の輪

☎ 社会福祉課 ☎ 445・1286



地域で活躍しているボランティア団体・福祉関係団体・健康に関わる団体を中心に、さまざまな体験やスタンプラリー、お菓子・野菜・手作り品の模擬店など、子どもから高齢者まで楽しめるイベントです。

日時 10月21日(日)10時~14時(9時30分からオープニングセレモニー)

場所 総合福祉保健センター・市役所1階

注意 10月20日(土)17時~21日(日)15時は、市役所正面および北側駐車場は利用できません。当日は、公共交通機関でお越しください

同日開催 **みんなで歩いて行こう! 第30回 ふれあいラリー**

記念すべき第30回目 **雨天決行**
にぎやかな催し物をお楽しみに!

住んでいる地区の自治会をスタートして、ウォークラリー形式のこま図を頼りに、福祉健康フェアの会場であるゴールを目指します。ゴール会場では、参加賞と各自治会有志による軽食・飲み物・農産物販売などの模擬店が待っています。秋風を感じながら、かまがやの街を歩いてみませんか?

スタート 各地区自治会指定の場所(9時30分~11時)

ゴール 市役所正面駐車場(10時~13時)

その他 傷害保険に加入(自己負担なし)

問 各自治会または市自治会連合協議会事務局(市民活動推進課内) ☎ 445・1252



各種体験

- 車いす
- 手話
- 音声パソコン
- 脳トレーニング
- 音声訳の基本練習
- 木工工作
- キッズの歯医者さん体験



各種相談

- 高齢者・子育て相談
- 医師・薬剤師・栄養士・歯科医師による相談
- まちの保健室
- お口の元気度チェック



ステージ発表

- 演奏・合唱
- ダンス
- ボランティア活動の発表



その他

- 福祉健康関係団体の展示
- 手作り品などの模擬店
- おもちゃの広場
- 軽食・喫茶
- カミングママのぬり絵コーナー



キッズの歯医者さん体験コーナー

白衣を着て、歯医者さんや歯科衛生士さんになりきって、パパ・ママ・友達の口の中を観察してみよう。

対象 2歳~小学生

時間 10時・10時30分・11時・11時30分・13時・13時30分から

定員 各6人(申込先着順)

申し込み 健康増進課 ☎ 445・1394



31年1月20日(日)開催

第44回 鎌ヶ谷新春マラソン大会

☎ マラソン大会実行委員会事務局(文化・スポーツ課内) ☎ 445・1531

対象 小学生以上の健康な人

※小・中学生は保護者の同意が必要です

日にち 31年1月20日(日)(雨天決行)

受け付け 8時~9時に福太郎スタジアム

種目・距離 ●親子の部・小学生の部=2.2km

●中学生女子の部=3km

●中学生男子の部・一般の部=5km

●一般の部=10km

※福太郎アリーナ改修工事に伴い、距離を変更する場合あり

※一般の部は、制限時間75分、5km地点に40分の制限時間を設けます

参加費 ●小学生=500円 ●中学生=1,000円

●高校生=2,000円 ●親子=2,500円

●一般=3,000円

※返金不可

定員 2000人(申込先着順)

申し込み 市役所1階総合案内・福太郎アリーナ・まなびいプラザ・学習センター(各公民館)で配布している募集要項(払込取扱票通信欄)に必要事項を記入して、11月30日(金)までに参加費を郵便局で支払う



当日運営ボランティア 同時募集

内容 走路整理・会場内整理・受け付け・手荷物預け・広報・駐車場整理など

申し込み 11月16日(金)までにマラソン大会実行委員会事務局 ☎ 445・1531

「大切な人への手紙」を募集します

普段は恥ずかしくて直接伝えられないことも、手紙にすると素直に伝えることができますよね。この機会に、時間を作って手紙をしたため、普段伝えられない気持ちを手紙に込めてみませんか?

優秀賞受賞者は11月18日(日)に開催するイルミネーション点灯式当日に表彰を行い、ふるさと産品(3,000円相当)を贈呈します。

応募方法 100~200字程度の手紙(1人1点)を、市役所1階総合案内の横および各児童センターに設置する「受付BOX」へ11月2日(金)までに投函(とうかん)または、企画政策室窓口(市役所3階)へ持参/
☐kikakuseisaku@city.kamagaya.chiba.jp
※受付BOX脇にある記入用紙を使用することも可

その他 ●優秀作品は、広報かまがや・市ホームページなどで公表します(予定)

●応募作品の著作権は市に帰属します

●応募規定・過去の優秀作品などは市ホームページでご覧ください

問 企画政策室 ☎ 445・1073

